



Indicatoren Sociaal Domein
(ontleend aan de 1^e monitor 2022)

Inhoudsopgave

1.1.	Volksgezondheid	3
1.2.	Jeugd	3
1.2.1.	<i>Plan van aanpak Jeugdhulp</i>	3
1.2.2.	<i>Spoed voor Jeugd</i>	3
1.2.3.	<i>Aantal Jeugdhulpgebruikers</i>	4
1.2.4.	<i>Ontwikkelingen per productcategorie jeugdhulp</i>	5
1.3.	Wet Maatschappelijke Ondersteuning	6
1.3.1.	<i>Mantelzorg</i>	6
1.3.2.	<i>Huishoudelijke Ondersteuning</i>	7
1.3.3.	<i>Hulpmiddelen en trapliften</i>	7
1.4.	Participatiewet	7
1.4.1.	<i>Schuldhelpverlening</i>	7
1.4.2.	<i>Minimabeleid</i>	8
1.4.3.	<i>Taalhuis Het Hogeland</i>	8
1.4.4.	<i>Sociaal Ontwikkelbedrijf</i>	8
1.4.5.	<i>Begeleiding participatie</i>	9
1.4.6.	<i>Begeleiding werkzoekenden</i>	9
1.4.7.	<i>Werkgeversdienstverlening</i>	9
1.4.8.	<i>Inkomensregelingen</i>	10
	<i>Grafieken Jeugdhulp naar productcategorie</i>	11

1.1. Volksgezondheid

Indicatoren	Streefaantal voor 2022	Realisatie 2022 (tot febr 2022)
Sportaccommodaties rookvrij	8	4
Prenatale huisbezoeken	-	1

Indicatoren 2023	Percentage jongeren dat rookt in 2020	Streefpercentage 2024
Het percentage jongeren in de 4 ^e klas dat rookt (doelstelling van 7% in 2028)	14%	10%
	Percentage jongeren dat alcohol gebruikt in 2020	Streefpercentage 2024
Het percentage jongeren in de 4 ^e klas dat overmatig alcohol heeft gedronken (doelstelling 30% in 2024)	44%	30%

Opmerking: de cijfers hiervoor komen uit de Gezondheidsmonitor Jeugd van de GGD. Deze wordt vierjaarlijks gepubliceerd

1.2. Jeugd

1.2.1. Plan van aanpak Jeugdhulp

Indicatoren

Aantal	2022
Jongeren die begeleiding nodig hebben naar zelfredzaamheid en zich hebben aangemeld voor het traject	16
Deelnemers woonleerwerktraject	6

1.2.2. Spoed voor Jeugd

Indicatoren

In onderstaande tabel staan voor Het Hogeland het aantal unieke jongeren dat in een jaar gebruik heeft gemaakt van 1 of meer crisishulpproducten. Het aantal is over de jaren heen redelijk stabiel.

jaar	Aantal crisisplaatsingen
2018	30
2019	35
2020	29
2021	29

1.2.3. Aantal Jeugdhulpgebruikers

Het administratieve proces van het verwerken van indicaties die niet via het sociale team van Het Hogeland lopen kent een zogeheten na-ijl in de registratie van de voorzieningen. De gegevens tot de zwarte stippellijn zijn naar verwachting compleet. Uit vergelijking van cijfers die gehanteerd zijn in de vorige rapportage is te verwachten dat de aantallen voor de stippellijn nog beperkt zullen veranderen.

Opgemerkt wordt dat deze ontwikkeling niets zegt over de eventuele ontwikkeling in de zwaarte van de zorgvraag (type product en omvang van de indicaties in euro's) en de verzilvering.

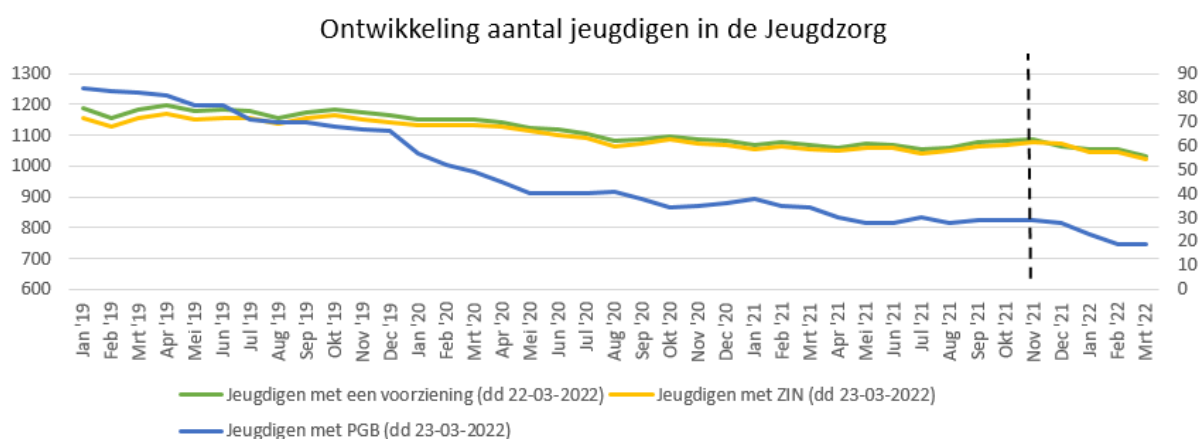

Linker-as

- De groene lijn toont het aantal unieke jeugdigen dat een maatwerkvoorziening heeft (ongeacht of dat PGB of ZIN is).
- De gele lijn toont het aantal unieke jeugdigen dat een maatwerkvoorziening ZIN heeft.

Rechter-as

- De donkerblauwe lijn toont het aantal unieke jeugdigen dat een maatwerkvoorziening PGB heeft.

1.2.4. Ontwikkelingen per productcategorie jeugdhulp

In onderstaande tabel ziet u het totaal van de ontwikkeling van de indicatiewaarde van de jeugdhulp. De opbouw van het totaal is de optelsom van de grafieken in de bijlage. Hierin hebben we in beeld gebracht hoe de ontwikkeling per productcategorie is.

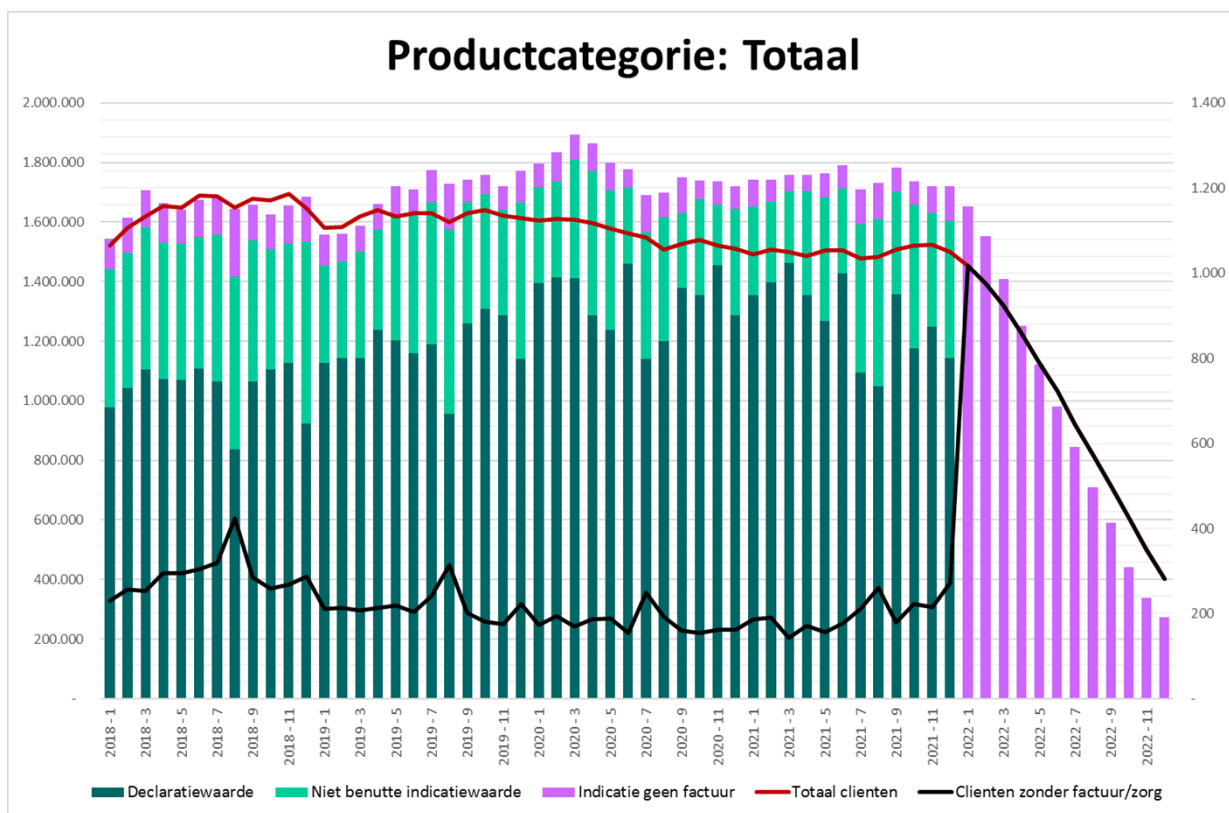

1.3. Wet Maatschappelijke Ondersteuning

Indicatoren Beschermd Wonen

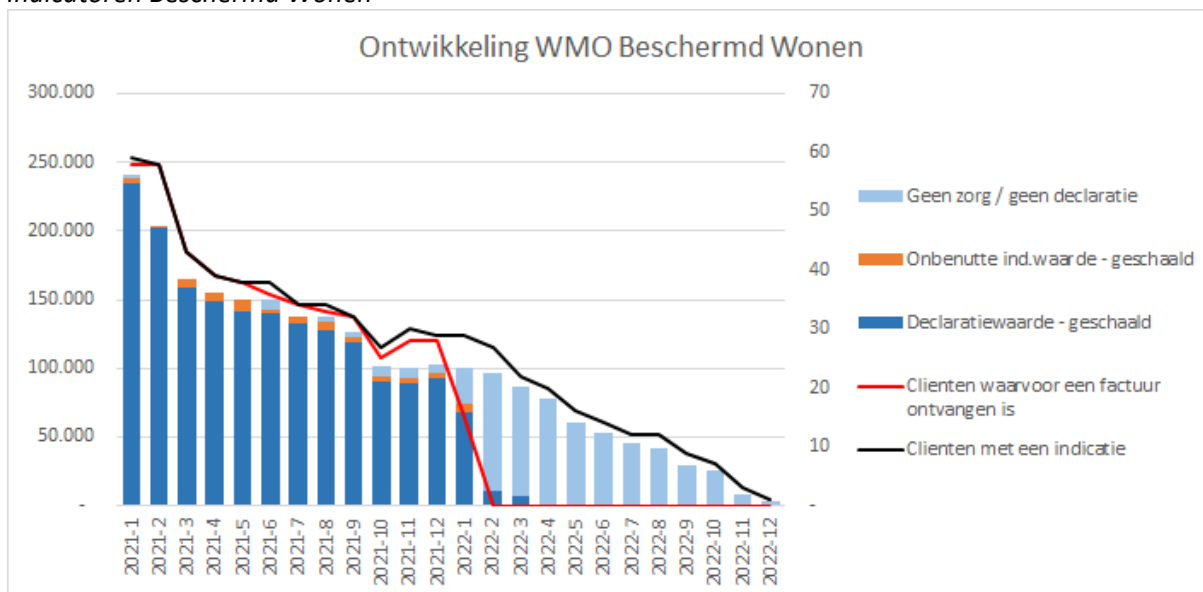

Indicatoren Individuele begeleiding en dagbesteding

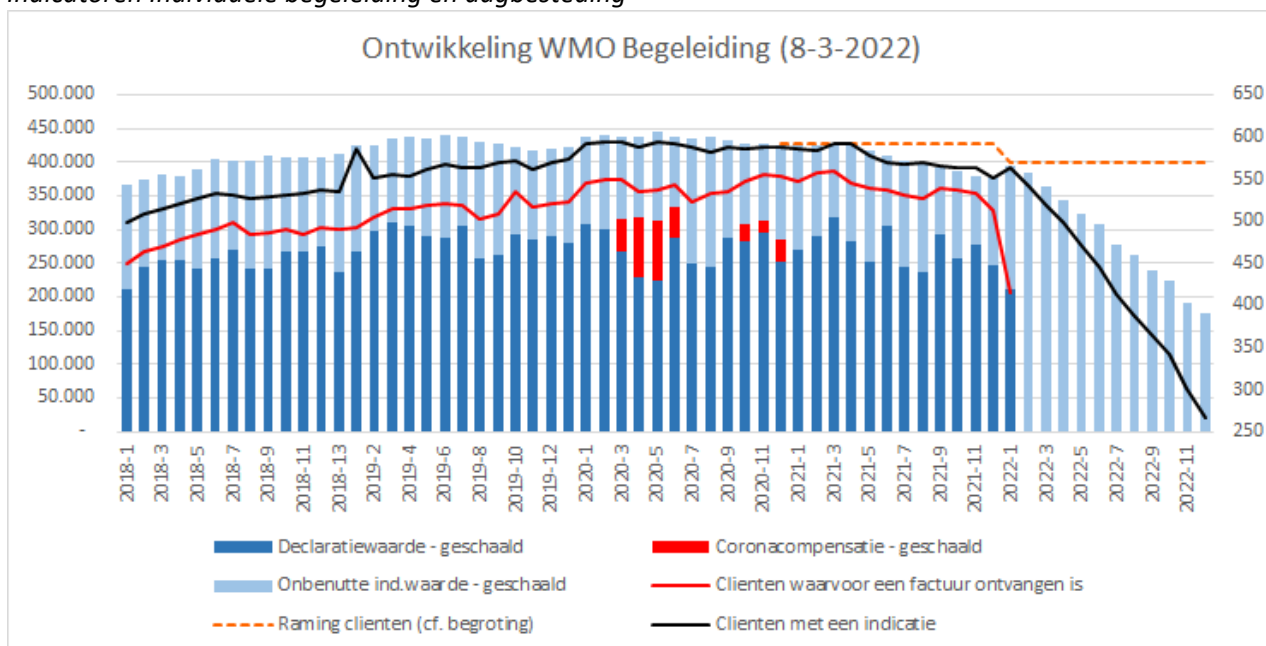

1.3.1. Mantelzorg

Indicatoren

- 1.029 mantelzorgers geregistreerd bij het Steunpunt Mantelzorg (2021).

1.3.2. Huishoudelijke Ondersteuning

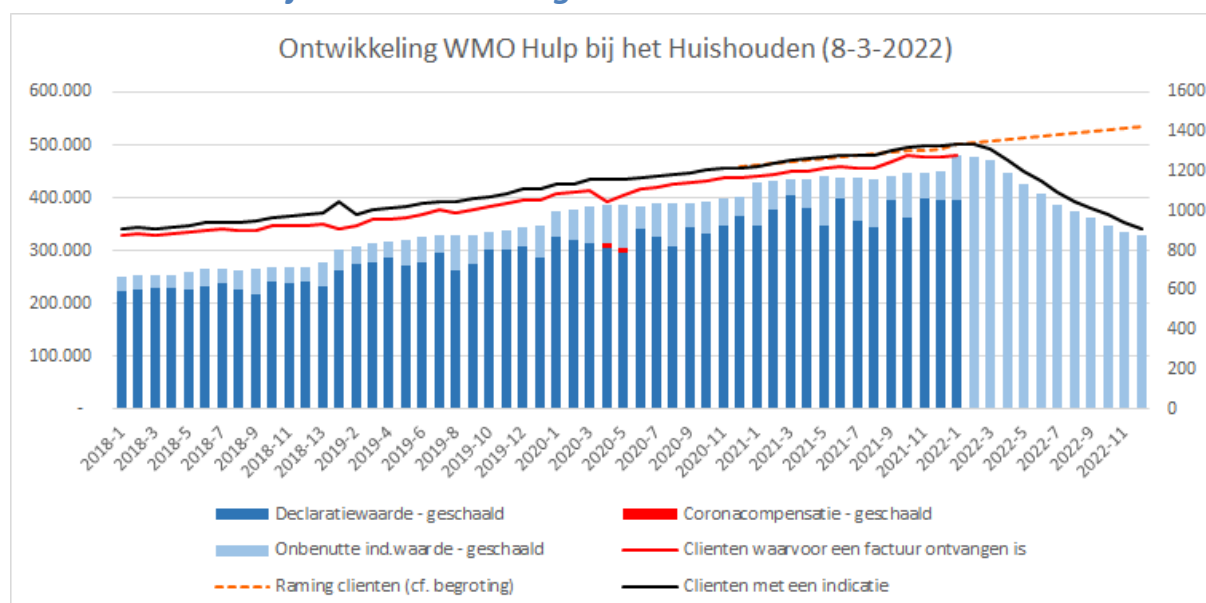

1.3.3. Hulpmiddelen en trapliften

Indicatoren

Aantal liften per jaar	
2017	28
2018	28
2019	37
2020	47
2021	38
Prognose 2022	38

1.4. Participatiewet

Maatschappelijk effecten

- Meer inwoners doen actief mee in de samenleving door onder meer (gesubsidieerde werken of vrijwilligerswerk)
- Geen inwoner mag door armoede buiten de boot vallen

Maatschappelijke activiteit vergroot sociale steun, met een positief effect op gezondheid. Participatie heeft verschillende effecten op individueel en maatschappelijk niveau (zoals zingeving en sociale cohesie).

1.4.1. Schuldhulpverlening

Indicatoren

Aantal	2021	Prognose 2022
Clënten VKB	117	117
Clënten GKB	131	130

1.4.2. Minimabeleid

Indicatoren

Aantallen	2021	Realisatie t/m febr 2022
Aantal afnemers kindpakket	1.332 unieke kinderen, 1.916 verschillende voorzieningen	
Deelnemers participatie bevorderende activiteiten	881 personen voor een bedrag van € 281.950	16 personen voor een bedrag van €4.350
Deelnemers Mee(r)doen Pas	1.503	
Afnemers collectieve ziektekostenverzekering minima	406 (€ 113.155,-)	22 (€ 6.360,-)

Meedoen Pas

Er zijn 1503 Meedoen Passen in omloop. 252 passen daarvan worden door de kinderen tussen 12 en 18 jaar gebruikt.

1.4.3. Taalhuis Het Hogeland

Indicatoren

	2021	Prognose 2022
Aantal deelnemers	48 lezen, schrijven en rekenen 25 digitale vaardigheden	75-100
Aantal vrijwilligers taalhuis	46 + 10 nieuwe aanmeldingen	80
Aantal gegeven trainingen en voorlichtingen	8	15
Aantal nieuw benaderde organisaties	10	10

1.4.4. Sociaal Ontwikkelbedrijf

Indicatoren

	Raming 2022	Realisatie t/m febr 2022
Aantal SW-ers in fte (loopt af naar 228,33 fte in 2025) <ul style="list-style-type: none">- Industrie en diensten 108,33- Groen 77,64- Overige teams 9,17	255,14	245,78
Aantal fte Beschut Werk(loopt op naar 36,7 fte in 2025)	21,7	18,06

Garantie (afspraak)banen, intern	21,58	21,79
Arbeidsmatige dagbesteding	1	0
Plaatsen doelgroep op (ambtelijk) vacatureruimte (fte) Het Hogeland	1	0

1.4.5. Begeleiding participatie

Indicatoren

	2021	Realisatie t/m febr 2022	Prognose 2022
Zorgtraject	140	145	170
Rusttraject	105	110	120
Sociale activering	79	91	115
Totaal trajecten	324	346	405
Omvang bestand	417	440	460

Zorgtraject = mogelijk nog arbeidsmarktpotentie, maar eerst leven op orde krijgen

Rusttraject = geen arbeidsmarktpotentie meer

Sociale activering = arbeidsmarktpotentie

Geconcludeerd kan worden dat 93 cliënten nog niet op traject zijn geplaatst. Getracht wordt dit jaar te analyseren welke van deze cliënten in aanmerking komt voor een traject.

1.4.6. Begeleiding werkzoekenden

Indicatoren

	Peildatum 28-2-2022	Prognose 2022
Aantal inwoners op begeleidingstrajecten	763	800
Uitstroom	50	300

1.4.7. Werkgeversdienstverlening

Indicatoren

Totaalaantal werkgevers in Het Hogeland is afgerond 3500, waarvan een zeer groot deel eenmansbedrijven. Elke werkgever is van belang, maar niet bij alle werkgevers kunnen werkzoekenden worden geplaatst.

	Realisatie 2021 t/m febr 2022	Prognose 2022
Contact met werkgevers in Het Hogeland, de regio of vanuit	145	150

Social Return on Investment landelijk		
Strategisch partnerschap	11	15

1.4.8. Inkomensregelingen

Indicatoren

Regeling	Aantal cliënten			
	2021		2022	
	01-02	01-08	01-02	01-03
BBZ	14	26	34	37
IOAW	90	76	66	69
IOAZ	10	10	8	8
PW	1154	1132	1117	1084

Grafieken Jeugdhulp naar productcategorie

Cijfers op basis van de Power BI – dataset 1-2-2022

Ambulant - begeleiding

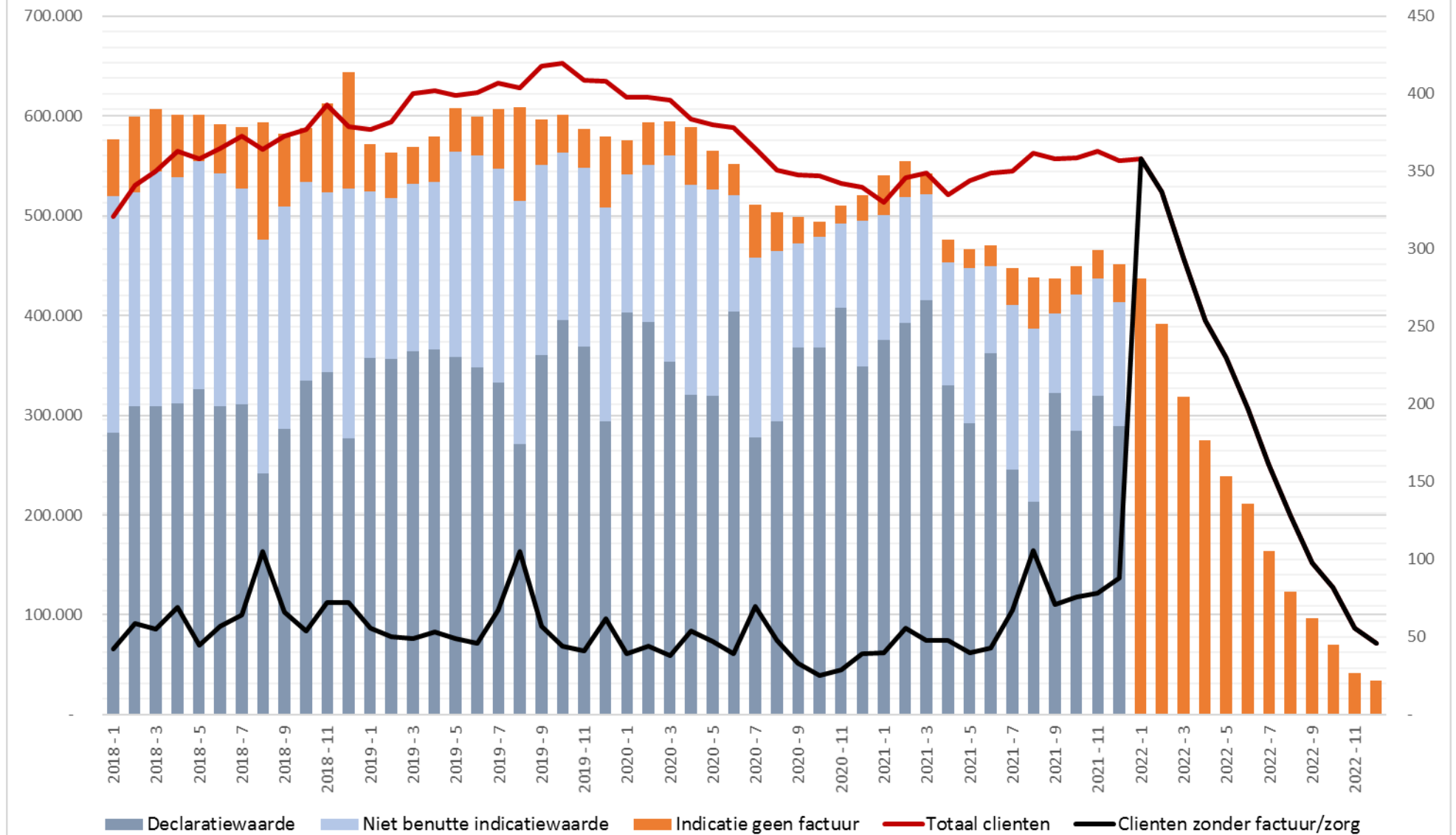

Ambulant - behandeling

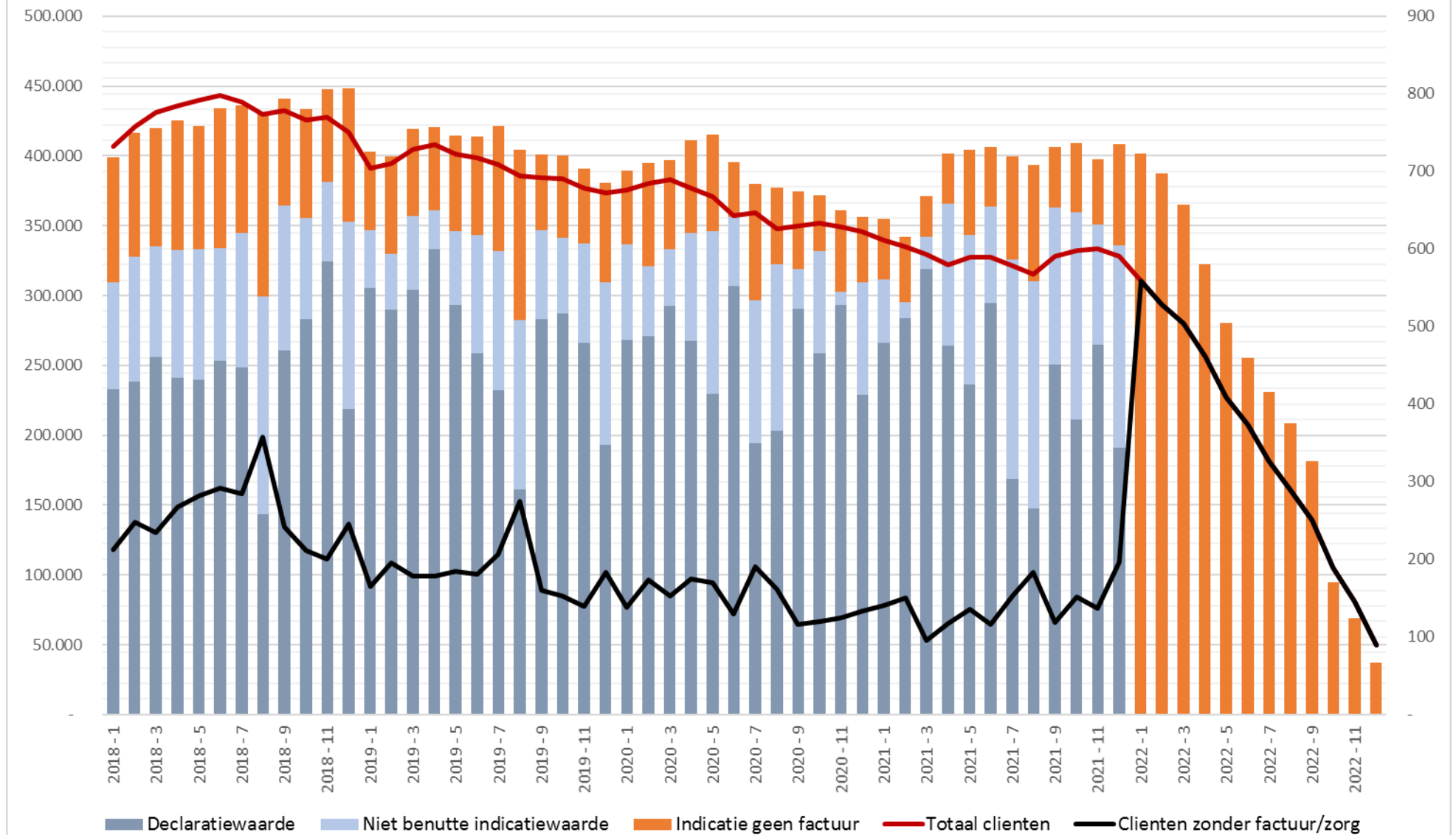

Crisis

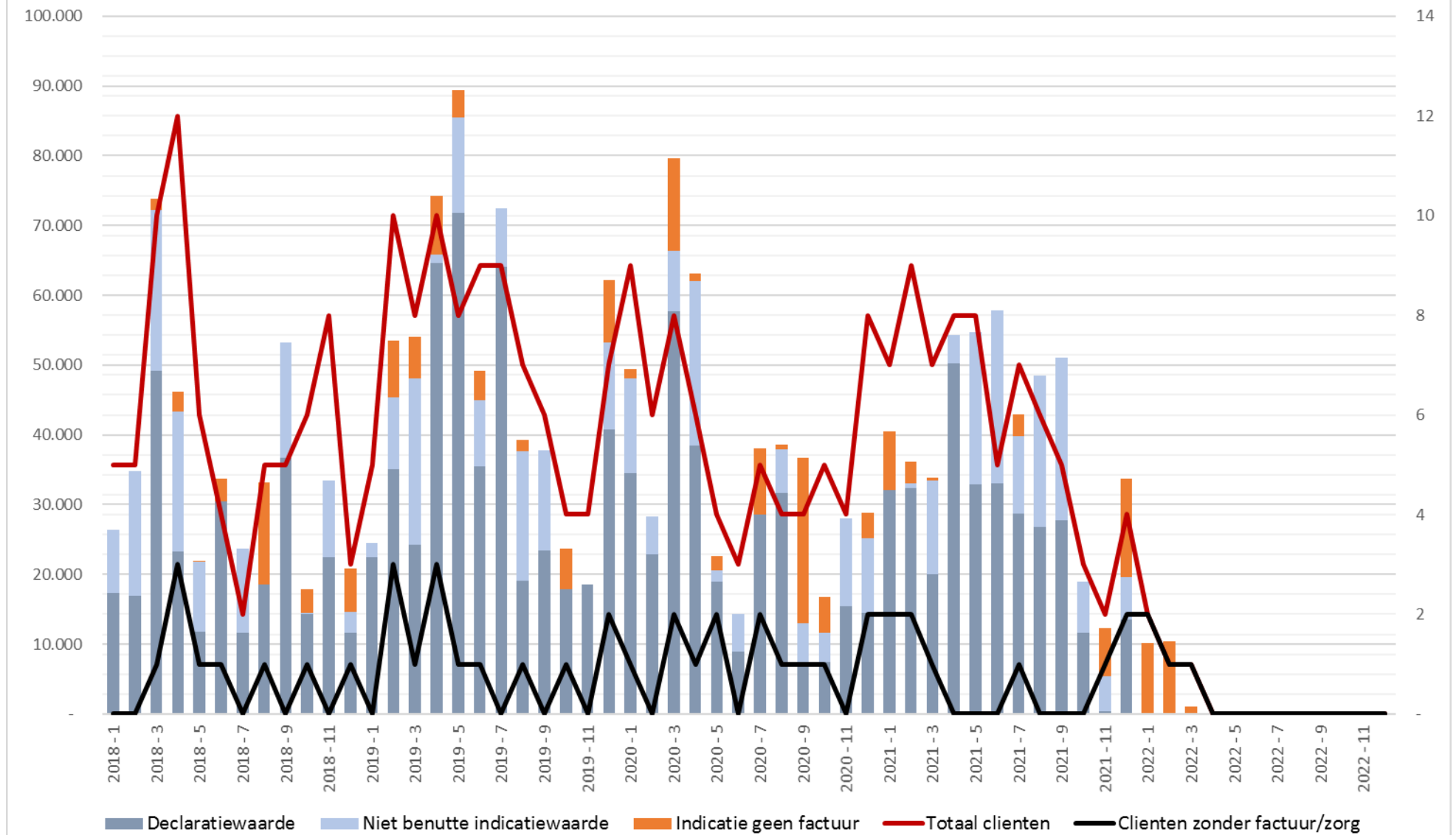

Dagbesteding / dagbehandeling

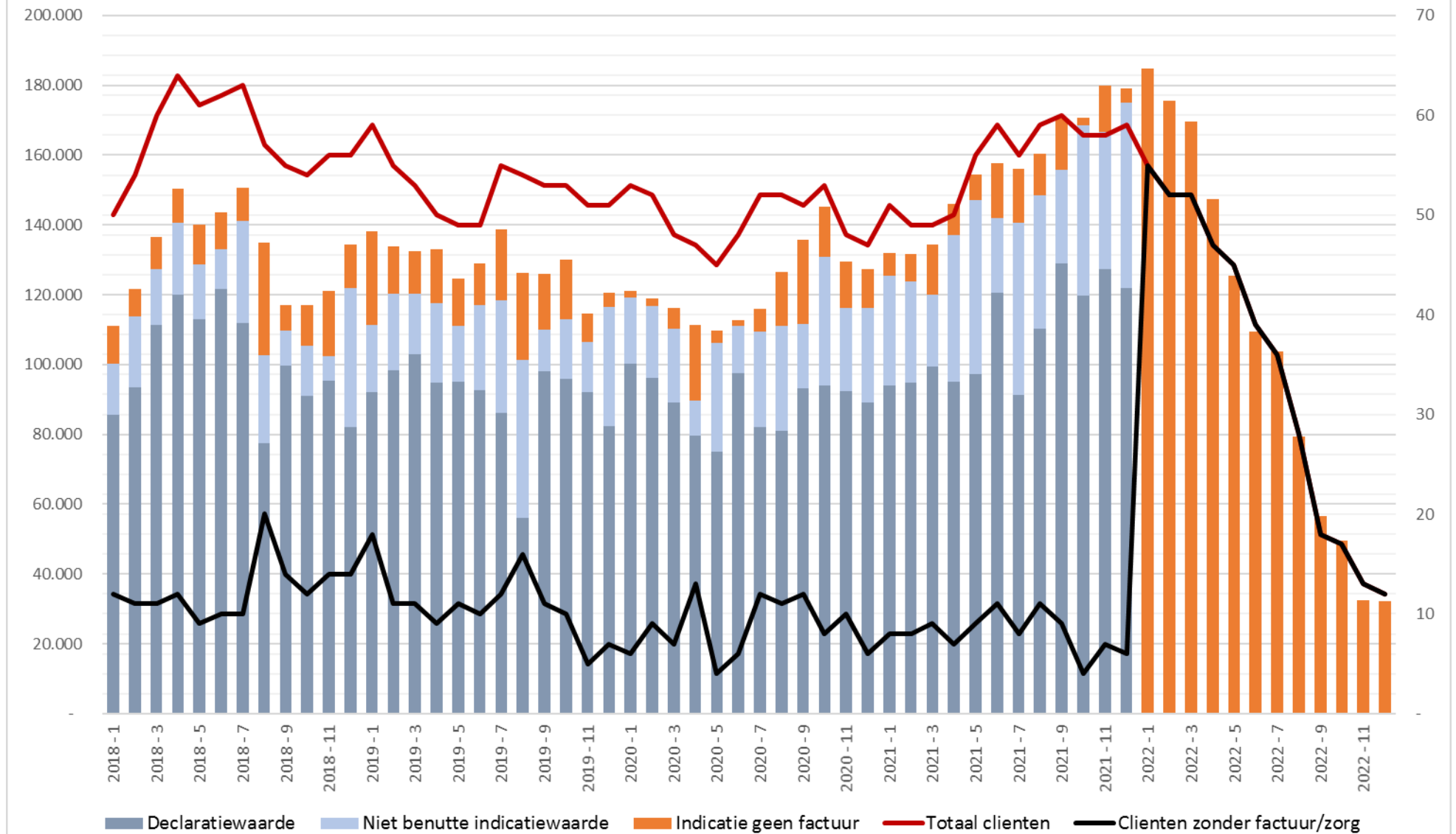

Intensief ambulant

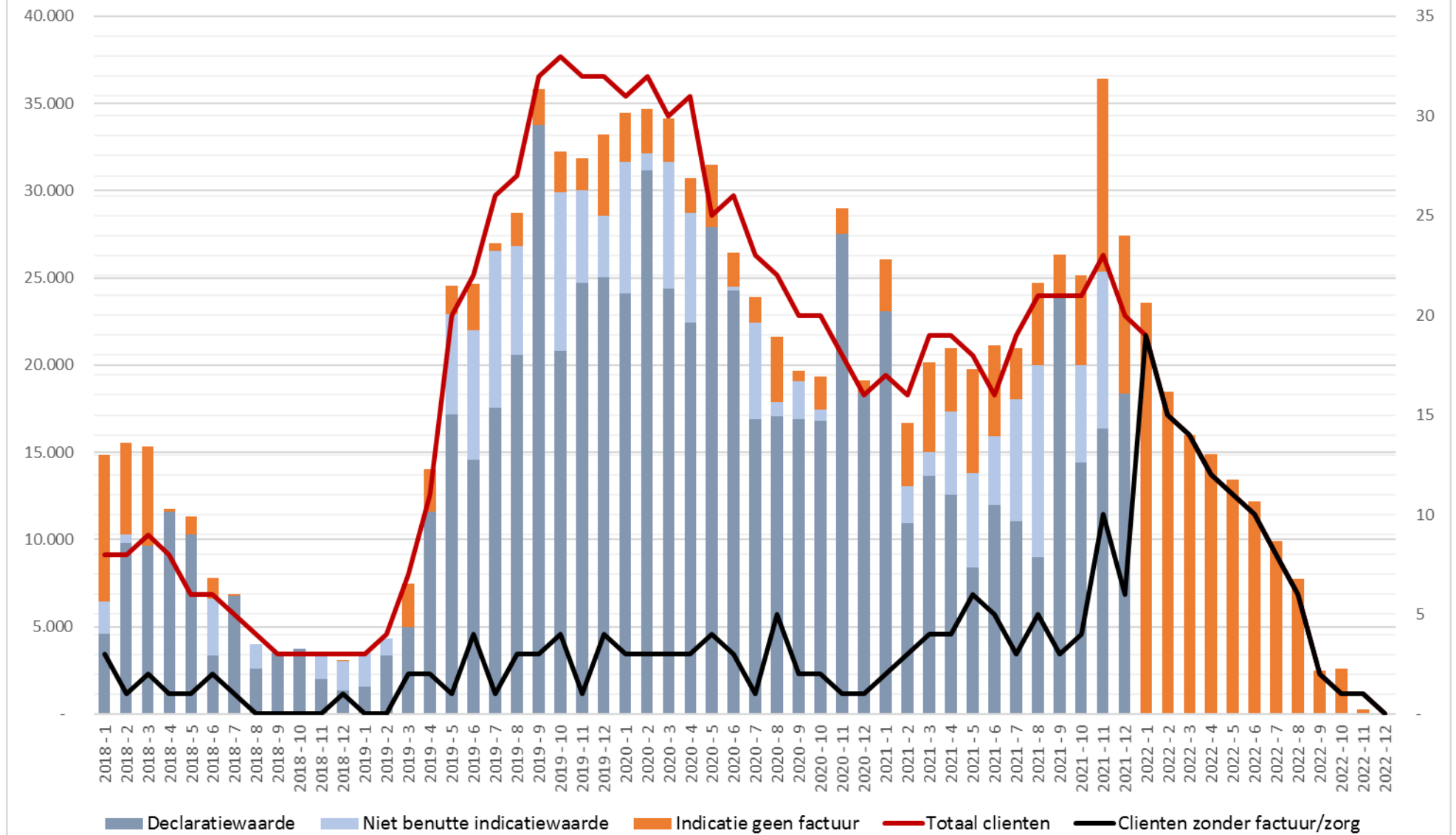

Jeugdbescherming

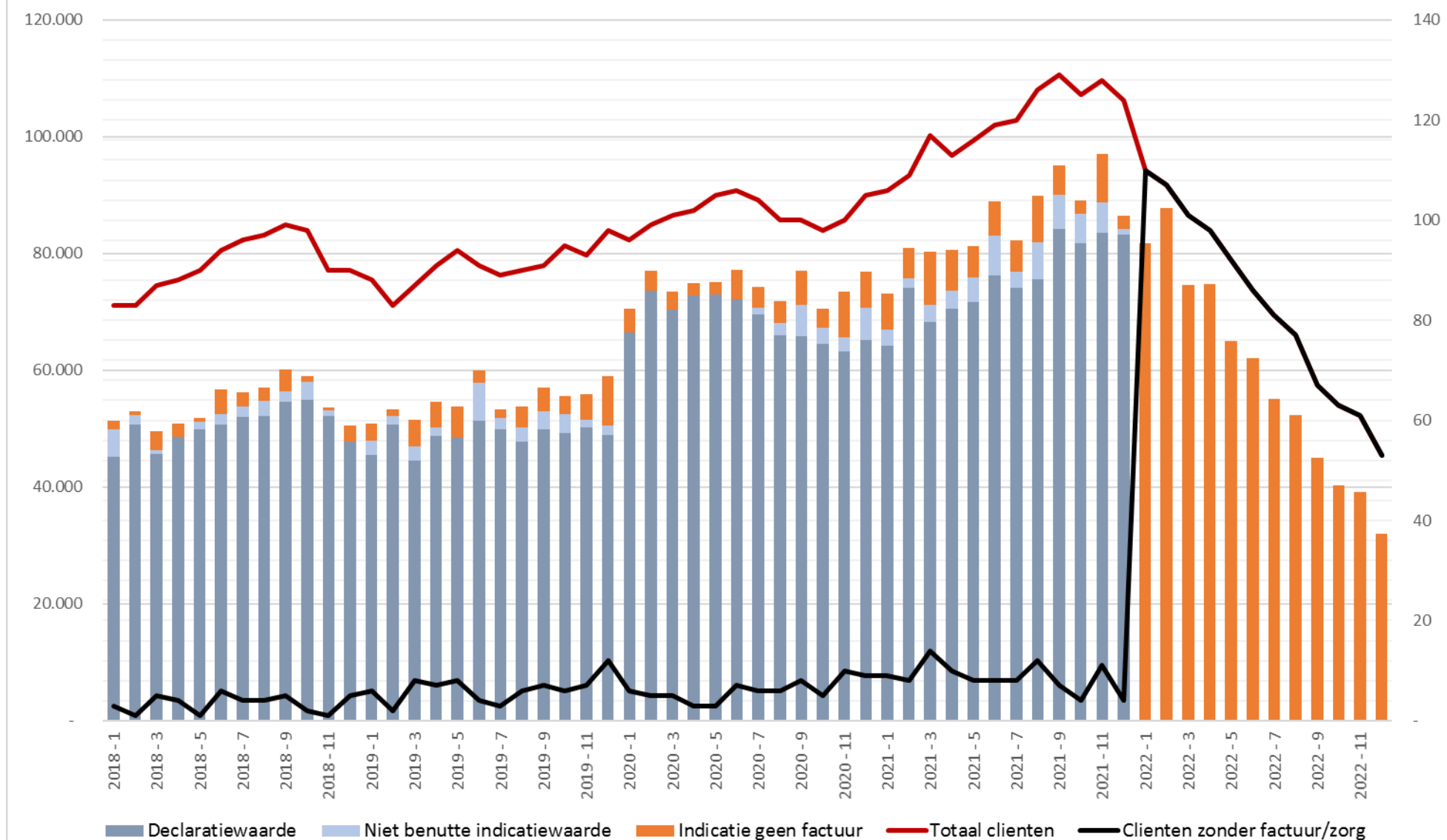

Logeren / Respijtzorg

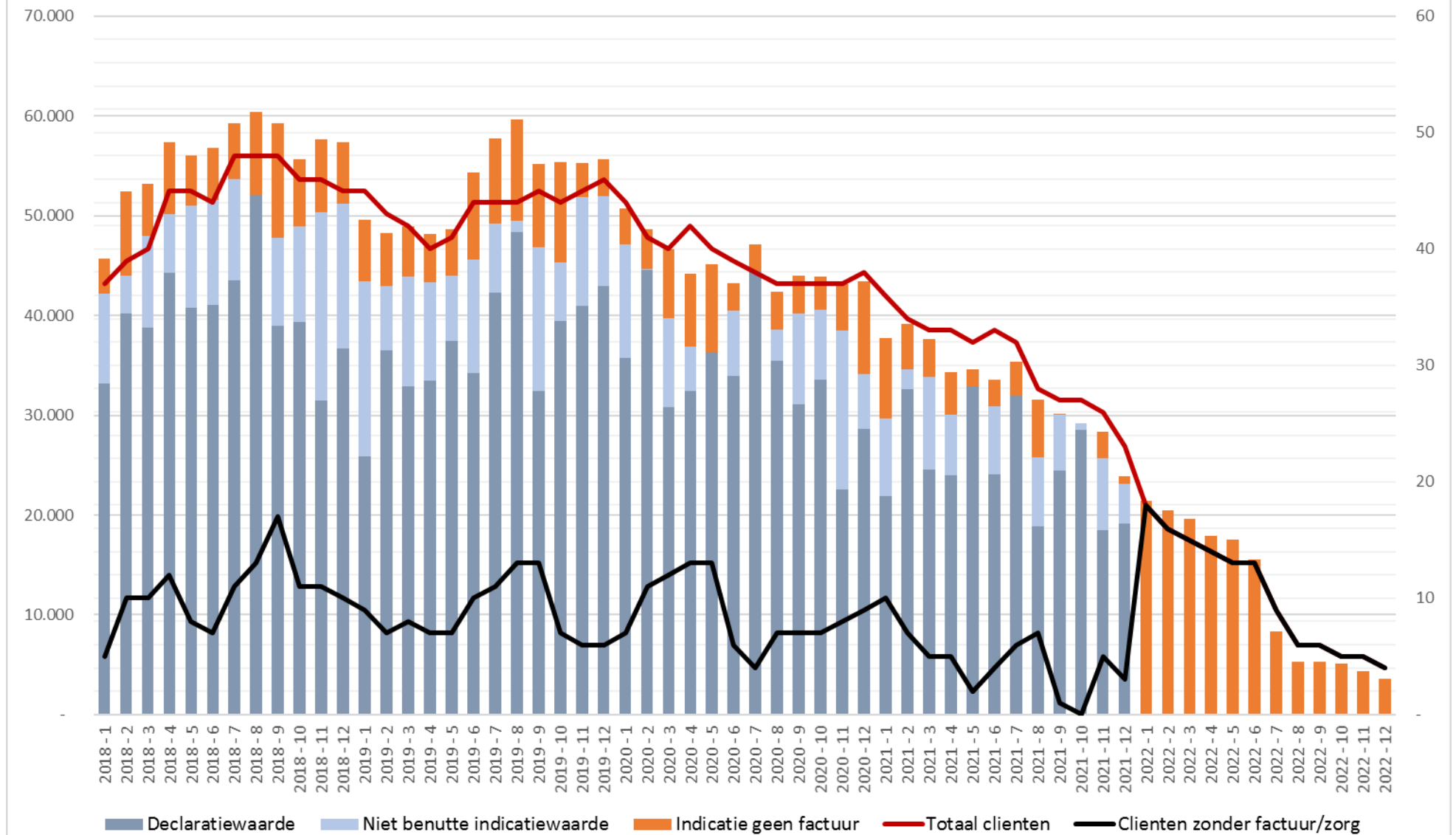

Niet-gecontracteerde zorg

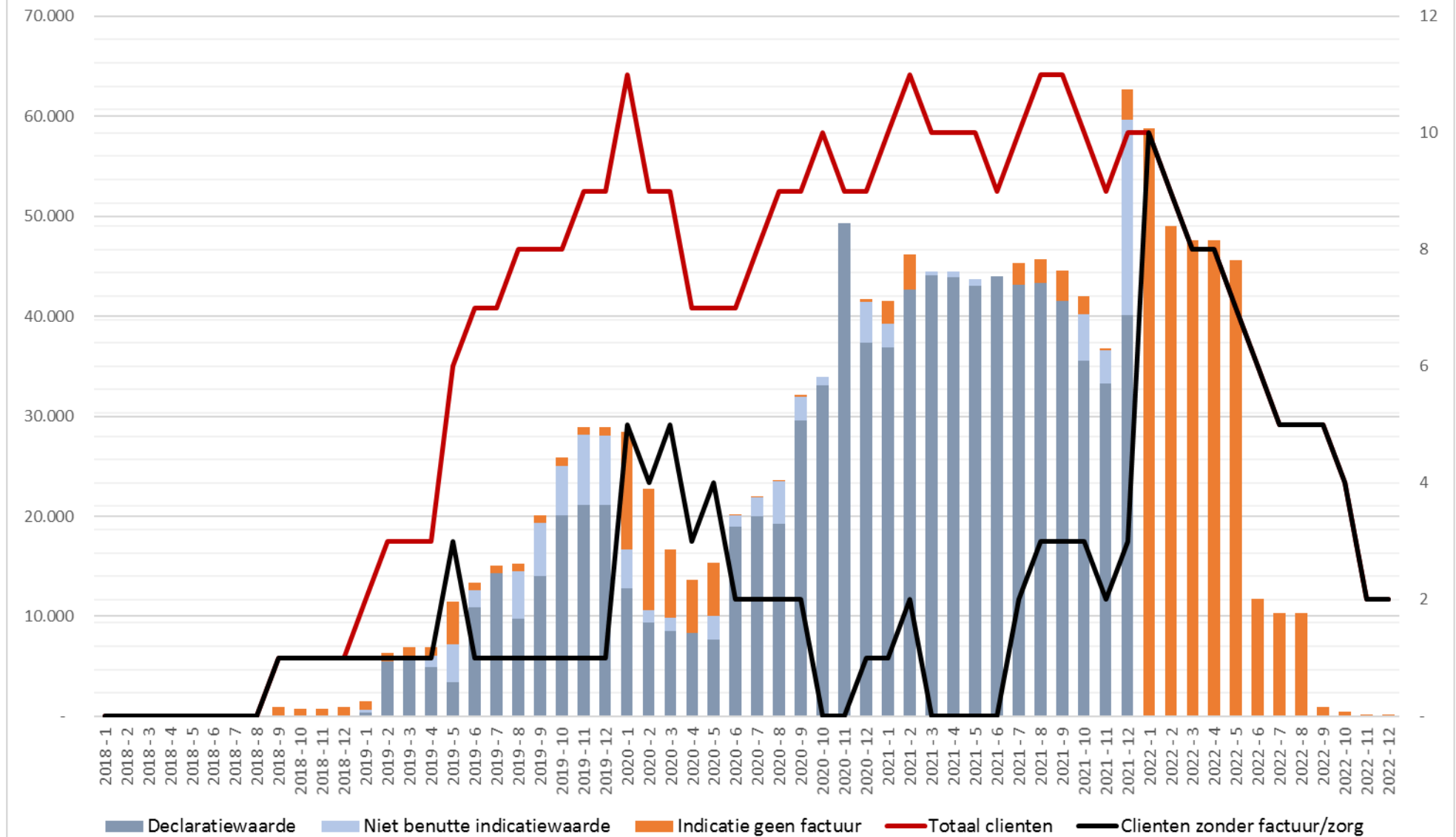

Overig

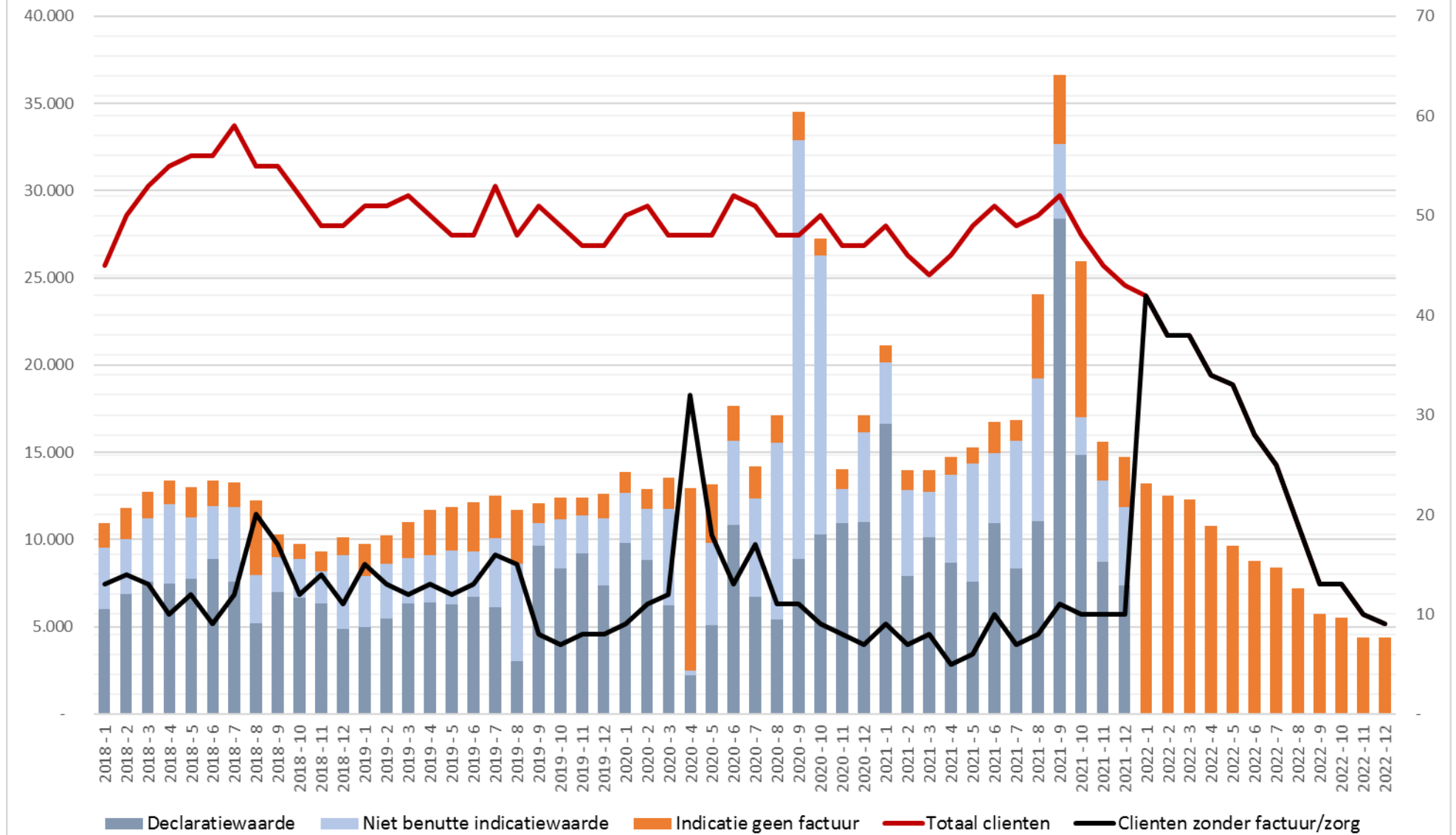

Specifieke doelgroepen

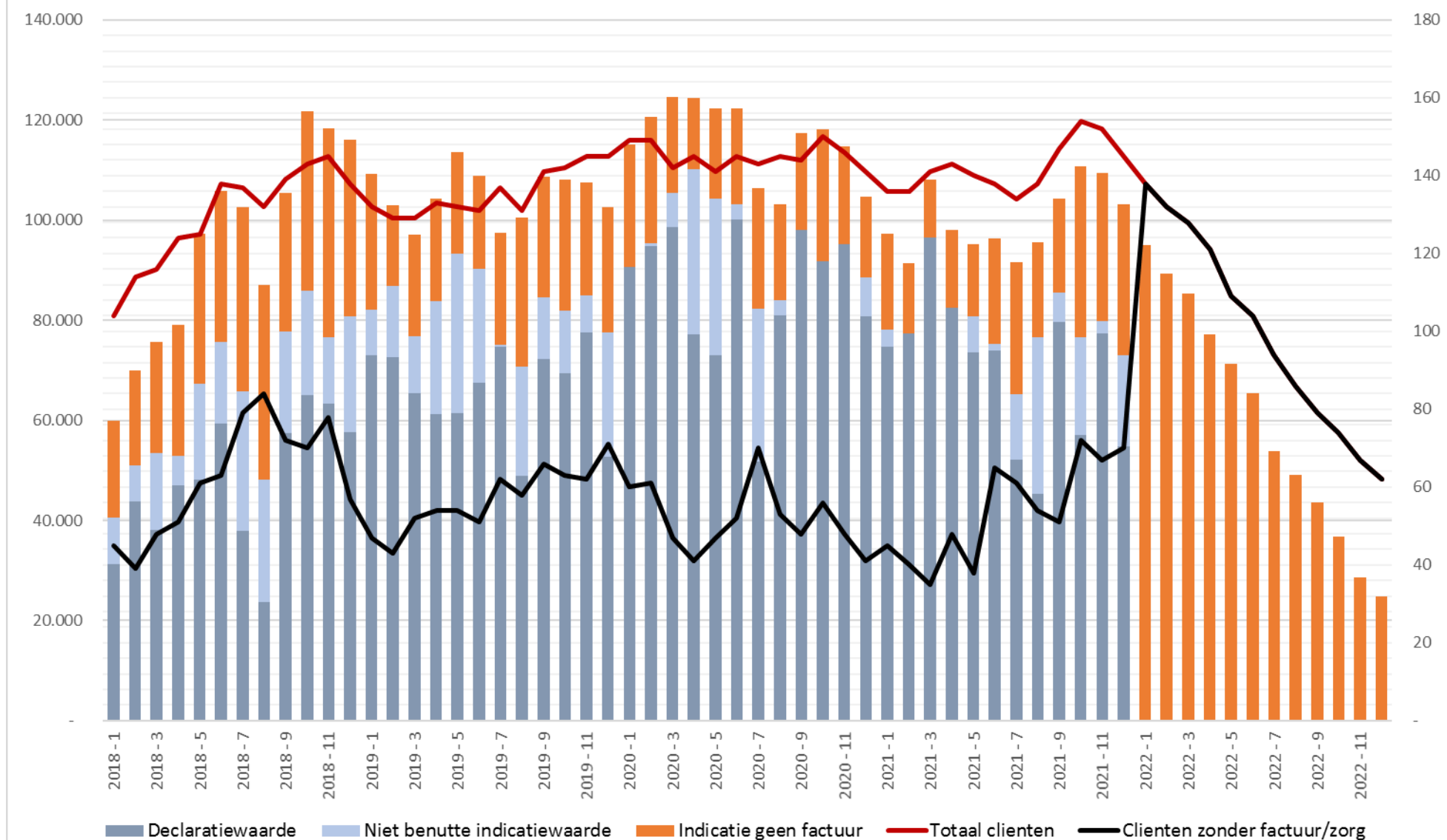

Verblijf

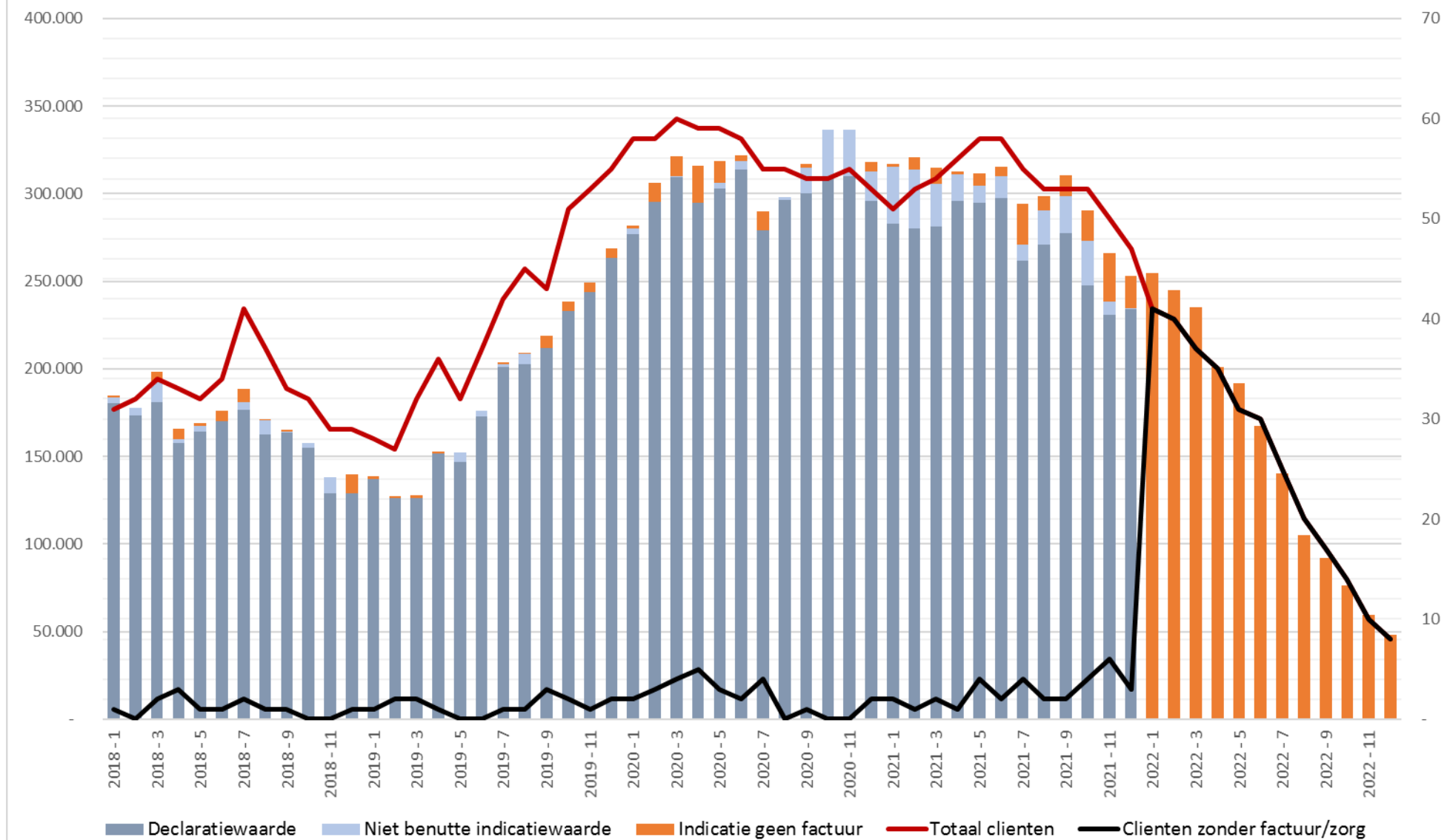

Verblijf (pleegzorg)

