

**Inventarisatie karakteristieke panden
(voormalige gemeente Winsum)**



BügelHajema

Ruimte voor de leefomgeving

Inventarisatie karakteristieke panden (voormalige gemeente Winsum)

Inhoud

Rapport (bijgesteld na inspraak)

3 mei 2020

Projectnummer 275.00.01.05.00



Ruimte voor de leefomgeving

BügelHajema, adviseurs voor leefomgeving en omgevingsrecht BNSP

Inhoudsopgave

1	Inleiding	3
2	Ontstaansgeschiedenis en de dorpen	4
3	De bebouwing in de dorpen	10
4	Systematiek van aanwijzen	12
5	Eindresultaat inventarisatie	14

Bijlagen

1 Inleiding

Het erfgoed is van groot belang voor de eigenheid en het karakter van de gemeente, erfgoed maakt de gemeente aantrekkelijk en inwoners voelen zich er mee verbonden. De instandhouding van het erfgoed in de gemeente is niet vanzelfsprekend. Gebruik en onderhoud van panden speelt daarbij een belangrijke rol. Daarnaast ondervinden ook panden in de gemeente hinder van de aardbevingen als gevolg van de gaswinning. Herstel, versterking en sloop van (karakteristieke) panden kunnen dan het gevolg zijn. Omdat de gemeente van mening is dat de ruimtelijke kwaliteit en daarmee de aantrekkelijkheid van de dorpen mede wordt bepaald door het aanwezige erfgoed, is deze inventarisatie gemaakt. Een inventarisatie die tevens de basis legt voor een bestemmingsregeling gericht op het beschermen en in stand houden van het gebouwde erfgoed, zoals de provincie Groningen ook in haar verordening heeft vastgelegd.

De inventarisatie is in samenspraak met de voormalige erfgoedcommissie van de gemeente Winsum en de gemeentelijke afdeling tot stand gekomen. De focus ligt op de dorpen omdat voor het buiten gebied in eerdere instantie al een inventarisatie is gemaakt.

Hierna wordt ingegaan op de ontstaansgeschiedenis van de dorpen. Daarna wordt een typering op hoofdlijnen gegeven van de bebouwing. In hoofdstuk 4 staat de systematiek uitgelegd voor toekenning van de aanwijzing karakteristiek. Het afsluitende hoofdstuk benoemt het eindresultaat met verwijzing naar de bijlagen.

2 Ontstaansgeschiedenis en de dorpen

Om een inventarisatie van karakteristieke panden in de kernen te kunnen opstellen, is het nodig om kennis te nemen van de ontstaansgeschiedenis van het gemeentelijk grondgebied en de dorpen. Daarvoor is al veel materiaal beschikbaar. Voor deze toelichting is geput uit de Erfgoednota en de Welstandsnota.

Erfgoednota Winsum

In de Erfgoednota Winsum uit 2016 (opgesteld door Libau in samenspraak met de Erfgoedcommissie Winsum en de gemeente Winsum) staat in enkele compacte hoofdstukken beschreven hoe het landschap is ontstaan en welke landschapstype zijn te onderscheiden. Korteheidshalve verwijzen we naar deze hoofdstukken.

Qua landschapstypen wordt de volgende indeling gemaakt:

	Middag (Oude Wierdenlandschap)
	Kwelderwal (Oude Wierdenlandschap)
	Meeden (Oude Wierdenlandschap)
	Reitdiepgebied
	Jongere Wierdenlandschap
	Waddenkust

In hetzelfde document staat ook een hoofdstuk over dorpstypen. Aangezien voorliggende toelichting zich specifiek richt op de kernen wordt de tekst van dit hoofdstuk uit de Erfgoednota aangehaald:

‘De dorpen in de gemeente Winsum zijn onder te verdelen aan de hand van morfologische kenmerken die verband houden met de ontstaansgeschiedenis van de kernen. De dorpen behoren tot verschillende categorieën:

- Het merendeel van de dorpen in het gebied zijn **wierdedorpen**. De basis voor hun ontstaan is gelijk, namelijk de deels kunstmatig verhoogde ligging op een kwelderwal. Uit meerdere verhoogde woonplaatsen kan een grotere dorpswierde ontstaan. Vanuit morfologische kenmerken wordt onderscheid gemaakt tussen radiaire en orthogonale wierden. Radiaire wierden zijn min of meer rond. Perceelsscheidingen lopen straalsgewijs vanuit het midden naar de rand. Orthogonale wierden hebben een rechthoekig verkaveling- en stratenpatroon. Dit onderscheid is met betrekking tot de wierden in de gemeente Winsum echter niet altijd eenduidig. Ezinge geldt als schoolvoorbeeld van een radiair wierdedorp. Rasquert en Ranum

neigen naar een radiaire verkaveling. Garnwerd, Feerwerd en Tinallinge hebben een duidelijk orthogonale structuur. Markant zijn de dubbelwierden in de gemeente Winsum: Feerwerd, Winsum en Rasquert. Bij het ontstaan zou een gemeenschappelijke kreek een rol hebben kunnen spelen.

- Aduarderzijl is een voorbeeld van een zogeheten **kruisdorp** van beperkte omvang. Kruisdorpen vallen net als bovengenoemde wierdedorpen binnen de categorie komdorpen. Kruisdorpen liggen op kruispunten van (water)wegen en zijn ontstaan vanwege bedrijvigheid die samenhangt met deze verkeersfunctie. Net als andere kruisdorpen is Aduarderzijl van oorsprong sterk op het water gericht. Aduarderzijl is ontstaan langs de haven die uitmondt in het Reitdiep en is van oorsprong een dorp van scheepsjagers, vooral gericht op de schepen die via het Reitdiep op de stad Groningen voeren. *[Opmerking: Aduarderzijl valt onder het buitengebied en wordt verder niet als dorp uitgewerkt in voorliggende nota]*
- Op de overgang tussen het wierdenlandschap naar de jongere polders van de Waddenkust ligt Den Andel. Dit dorp vertoont kenmerken van een **dijkdorp**. Dijkdorpen vallen binnen de categorie streekdorpen en zijn ontstaan aan een weg over een oud dijktracé. De lintbebouwing bestaat vooral uit woonbebouwing en voorzieningen en volgt nauwgezet het oude dijkverloop. De toename van het aantal woningen en kleinschalige arbeiderswoningen na 1850 leidt niet tot kernvorming. De achtererven van de bebouwing, aan weerszijden van het dijkprofiel, grenzen aan het open landschap. Centrale delen van de kern zijn dichter bebouwd met vrijwel gesloten straatwanden.
- Deze categorisering doet echter niet volledig recht aan de oorsprong van Den Andel. Op deze plek zijn archeologische vondsten bekend uit de 7^e eeuw. Het dorp heeft een 13^e-eeuwse kerk gebouwd op een kerkwierde opgeworpen langs een lokale kwelderkreek. Later heeft het dorp zich in noordelijke richting verplaatst langs het tracé van de oude zeedijk (Oldiek), waardoor de huidige structuur zich laat lezen als die van een dijkdorp.'

In samenhang met deze tekst en de voornoemde indeling met landschapstypen geeft de Erfgoednota de volgende kaart:

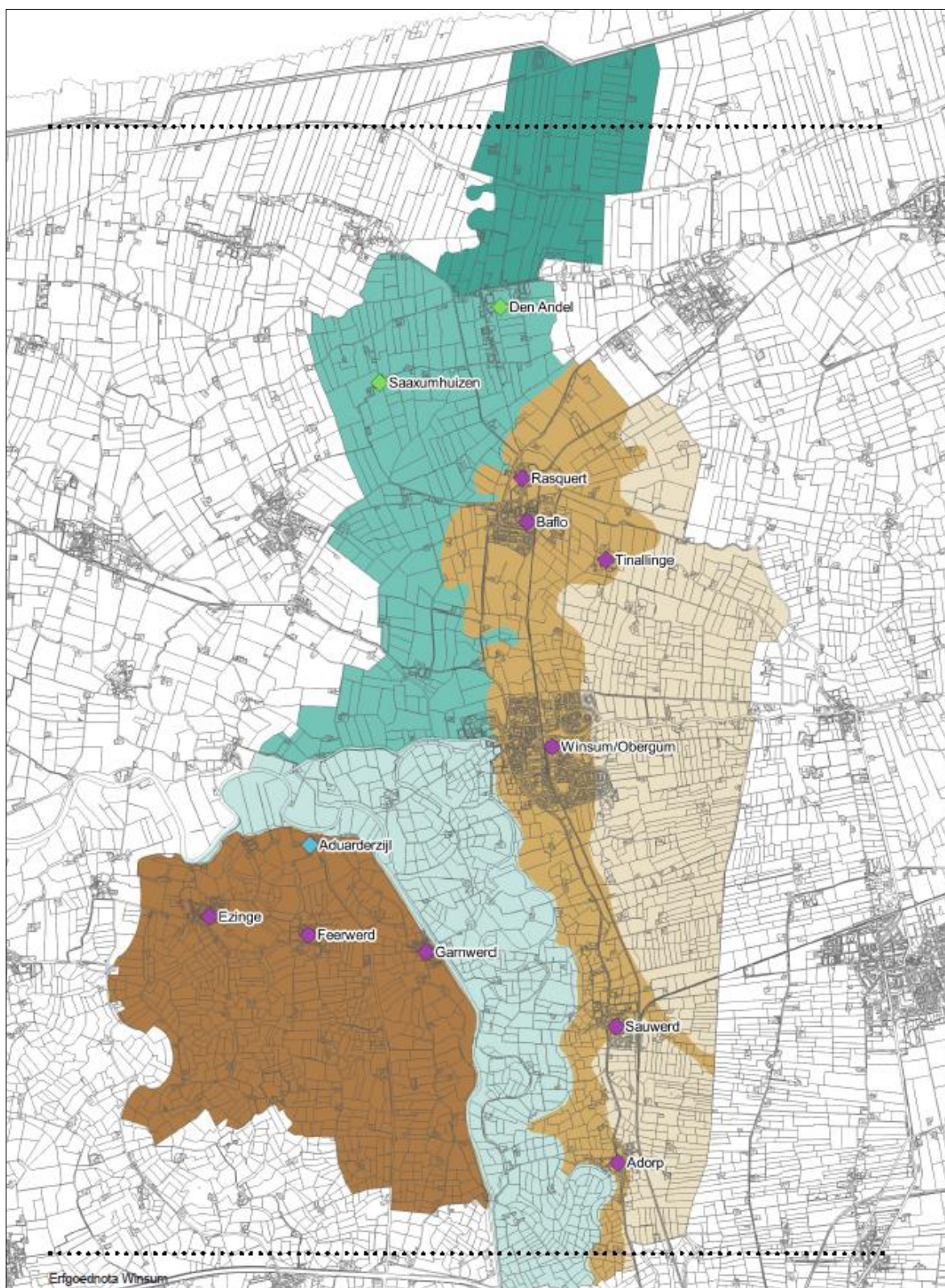

Welstandsnota Winsum

Voor een verdieping van informatie over de dorpen wordt gebruik gemaakt van de toelichtende tekst van de gemeentelijke welstandsnota. Daarvan is het volgende relevant:

WIERDEDORPEN

'Binnen de wierdedorpen zijn twee typen te onderscheiden: wierdedorpen met een radiale opzet en een rechthoekige type wierdedorp. De wierdedorpen Ezinge, Rasquert, Adorp, Sauwerd, Baflo en Winsum¹ hebben van oorsprong een radiale structuur, de wierdedorpen Garnwerd, Feerwerd en Tinallinge hebben oorspronkelijk een rechthoekige structuur.

In een radiaal wierdedorp als Ezinge is de bebouwing in opzet gegroepeerd in twee concentrische cirkels met in het midden op het hoogste punt de kerk. Om deze, van oorsprong open ruimte in het midden, lag een kring van boerderijen aan de 'rondweg' langs de voet van de wierde; de ossengang. Tegenwoordig staat er langs de verbindende radialen bescheiden woonbebouwing. Kenmerkend is het hoogteverschil en de abrupte overgang tussen dorpskern en landschap.

Bij wierdedorpen met een rechthoekige structuur, zoals Feerwerd en Garnwerd, is deze overgang over het algemeen minder abrupt. De huidige bebouwing van Feerwerd staat op de middelste van drie wierden; de noordelijke en zuidelijke wierden zijn later afgegraven. Het rechthoekige stratenpatroon van een dorp als Garnwerd, ligt deels op en deels buiten de wierde en bestaat uit een paar evenwijdige straten met enige dwarsverbindingen. In het centrale deel is dit patroon zeer fijnmazig en staat de bebouwing dicht opeen.

In het huidige dorp Winsum liggen drie wierden van de voormalige kernen Winsum, Obergum en Bellingeweer. De dubbelwierde Winsum/Obergum wordt gescheiden door het Winsumerdiep. Soms wordt Obergum nog als apart dorp genoemd, maar meestal wordt de wijk ten noorden van de wierde ermee bedoeld. Het wierdedorp Bellingeweer ten zuiden van Winsum, is door diverse uitbreidingen van de kern aan Winsum vastgegroeid. De ruimtelijke structuur van de wierde is hierin opgegaan.

Bij de dorpen Baflo en Rasquert is daarentegen de ruimtelijke eenheid en de structuur van de wierden in tact gebleven, omdat er geen uitbreiding tussen de twee historische wierden heeft plaatsgevonden.'

DIJKDORP

'Den Andel en waarschijnlijk Saaxumhuizen ook, zijn in eerste aanleg ontstaan op de kwelders. Rond de 11^e eeuw werd vanuit Den Andel langs de Streekweg een dijk westwaarts richting Saaxumhuizen en Eenrum aangelegd. Iets later in de 13^e eeuw werd de Oude Zeedijk aangelegd. In de 13^e eeuw

¹ Winsum bestaat uit de wierden Winsum, Bellingeweer en Obergum. Bijzonder is hier de betekenis van het Winsumerdiep dat van oorsprong een kreek was. Aan de noordzijde is daarom een relatief steile kwelderwal ontstaan waar bebouwing ontstond (zoals Ooster- en Westerstraat). Zie ook bijdrage Egge Knol in: 'Winsum 1057-2007', ISBN: 978-90-811533-1-7.

werd aan de Streekweg de kerk gesticht. Met de aanleg van de Noordpolder in 1811 nam de agrarische werkgelegenheid toe. De twee streken, de Oudedijk en de Streek groeiden naar elkaar toe. De lintbebouwing verdichtte en breidde wat uit. Den Andel kreeg het karakter van een arbeidersdorp.'

ONTWIKKELING IN DE DORPEN

Vaarwegen

'Bijna alle dorpen in de gemeente Winsum zijn gelegen aan een waterloop en hebben (of hadden) een haventje. Dankzij haar gunstige ligging aan de open zeearm van de Hunze (het Reitdiep), ontwikkelde Winsum zich tot een bloeiend handelscentrum. Daar kwam bij dat de oostelijker gelegen monding van de Fivel verlandde en de dorpen in Fivelgo op Winsum waren aangewezen als plek voor de open zeeverbinding. In 1057 kreeg Winsum van de Duitse koning Hendrik de Vierde, munt-, markt- en tolrecht. Het Winsumerdiep, in eerste instantie gegraven voor de afwatering, werd voor vervoer en handel een belangrijke verkeersader. Vanwege de gunstige ligging stichtten de Dominicanen in 1276 een klooster in Winsum.

Adorp lag oorspronkelijk direct aan de oostelijke oever van het Reitdiep. De loop is in westelijke richting verplaatst, maar de meanders zijn nog te herkennen. Met de rechtstrekking en verlegging in westelijke richting van het Reitdiep in 1629, kwam Garnwerd direct aan de belangrijke waterweg van Groningen naar de Lauwerszee te liggen. De bebouwing in het dorp verplaatste zich in de 18^e en 19^e eeuw richting het water. Toen in 1876 het Eemskanaal werd gegraven, kwam er een einde aan de drukke vaarverbinding.

Sauwerd, Rasquert, Baflo, Tinallinge en Den Andel zijn gelegen aan of bij een oude waterloop (de Sauwerdermaar, respectievelijk de Rasquerdermaar, de Tinallingermaar en de Andelstermaar), die de vaarverbinding voor het dorp is.

Toen voor de verbetering van de afwatering in Middag-Humsterland in 1826 het Oldehoofse Kanaal werd gegraven, kreeg Ezing een vaarverbinding en een haventje. In Feerwerd werd dit kanaal langs de zuidzijde dwars door de wierde gegraven. De rolpaal, tegenwoordig een rijksmonument, aan de Mentaweg tussen Ezing en Feerwerd, herinnert aan de trekvaart over dit Oldehoofse Kanaal.'

TOENEMENDE WONINGBOUW

'Met de opkomst en bloei van de akkerbouw in de periode 1850-1880 steeg het aantal arbeidsplaatsen en nam de vraag naar woningen toe. De topografische kaart uit 1830-1850 geeft een indruk van de bebouwingsdichtheid vlak voor deze toename en groei. In eerste instantie vond er een verdichting plaats in de bestaande dorpen, in de historische kernen. De bestaande bebouwing werd hoofdzakelijk aangevuld met woningen, winkels en bedrijfjes, die vrij dicht op elkaar en meestal direct aan de weg werden gebouwd.

Na 1900 vond er nauwelijks nog verdichting van de historische kernen plaats. In plaats daarvan werd de bouwactiviteit verplaatst naar de uitvalswegen. In 1893 werd de spoorlijn Groningen-Roodeschool geopend. De komst van de spoorwegstations in Sauwerd, Winsum en Baflo vormde voor de rijkere klasse vaak aanleiding om aan de weg tussen het station en het oude dorp haar villa's te bouwen.'

3 De bebouwing in de dorpen

Met de beschreven typering van de dorpen is de stedenbouwkundige ontwikkeling in hoofdlijnen bepaald. Binnen die kaders is door de tijd heen bebouwing ontstaan en werden voortdurend veranderingen aangebracht. Dat proces gaat nog steeds door.

Om daarbij karakteristieke panden aan te wijzen is het zinvol om kenmerken van de verschillende bouwstijlen te benoemen en om deze te koppelen aan de verschillende dorpen. Het gaat om bouwstijlen die in relatie tot de inventarisatie relevant zijn. Zo hoeft geen aandacht besteed te worden aan de romano-gotische bouwstijl van de Groninger kerken omdat die objecten binnen de gemeente Winsum allemaal als rijksmonument zijn aangewezen.

Traditionele bouw

Een groot deel van de dorpse bebouwing is ontstaan vanuit de kennis en kunde van lokale timmermannen en handwerkslieden. Het gaat dan om bouwwerken zoals boeren behuizingen, eenvoudige woningen en werkplaatsen. Zij bouwden in een traditioneel ambachtelijke stijl met baksteen, een pannendak en houten kozijnen en gootlijsten. Kenmerkend voor het Groningerland is dat veelvuldig rode baksteen is toegepast.

Bij elk dorp in Winsum is deze bouwstijl zichtbaar. De bouwstijl is sober maar zeer kenmerkend. De soberheid maakt het soms ook kwetsbaar. Zo is het weghalen van een kenmerkende schoorsteen al gauw een aderlating voor het uiterlijk.

Die kwetsbaarheid maakt dat veel panden vaak wel de oorspronkelijke hoofdkenmerken hebben maar dat ze niet meer zo gaaf zijn. De inventarisatie ziet toe op een representatieve selectie van panden die zorgvuldig zijn onderhouden en/of met smaak zijn aangepast.

Neo-stijlen

Onder neo-stijlen vallen de 19^e- en begin 20^e-eeuwse bouwstromingen van Neo-classicisme, Neogotiek en mengvormen aangeduid met Eclecticisme.

Vaak zijn deze stijlvormen toegepast in combinatie met de traditionele bouw. Denk bijvoorbeeld aan een traditionele boerderij dat is verrijkt met een statig symmetrisch voorhuis met classicistische elementen zoals een brede kroonlijst (daklijst), een dakkajuit met fronton (driehoekige versiering in de top) en pilasters in de gevels.

De neo-stijlen zijn toegepast bij bouwprojecten omdat het in de mode was en/of om enige status uit te drukken. De bouw was duurder dan een traditionele woning en dus kon je het doen wanneer er kapitaal in de familie zat of wanneer er goed verdiend werd. De kansen lagen hier vooral bij de grotere dorpen.

Moderne stijlen

Zo rond 1900 ontstaan vernieuwende bouwstijlen. Een architect als Berlage wordt gezien als zo'n vernieuwer. Hij bediende zich eerst van de neo-stijlen maar ontwikkelde een eigen stijl (Berlagiaans) waarbij de klassieke stijlen omgevormd werden tot een heel eigen opvatting. De indeling van de woning bepaalde meer dan voorheen het uiterlijk van de woning.

Nieuwe technieken voortkomend uit de industrialisatie maakten veel veranderingen mogelijk. Denk aan nieuwe technieken in de keramische industrie, de toepassing van ijzer, staal en gewapend beton. De stijlvariatie nam enorm toe: van het sierlijke Art Nouveau (2^e helft 19^e eeuw) tot het zakelijk-expressionistische van de Amsterdamse School. Bij al die verscheidenheid en vernieuwingsdrift is ook een stroming merkbaar die zich richt op herwaardering van traditionele bouwstijlen. Dat wordt aangemerkt als Traditionalisme of ook wel Delftse School.

In het noorden van Nederland zijn al die stijlen zichtbaar. Meestal dankzij de inzet van architecten die deze kennis hebben 'opgehaald' via hun opleiding. Er ontstaan zo lokale grootheden die veel gevraagd worden. Als voorbeeld Willem Reitsema.

Wederopbouw

De term Wederopbouw is verbonden aan de na-oorlogse bouw tot circa 1960 en wordt meestal gekoppeld aan herstel van steden en het ontwikkelen van na-oorlogse stadswijken. Ook voor Winsum is deze periode van belang omdat de planvorming van de wijk Ripperda uit deze periode stamt.

Qua architectuur zien we uit de periode tot 1960 bouwactiviteit in Winsum richting het spoor en enkele bouwprojecten in de dorpen. Bij deze bouwwijze is de doorwerking van het Functionalisme zichtbaar; een stroming waarbij moderne ontwerpopvattingen tot stand komen in combinatie met moderne bouwtechnieken gericht op reproductie. Voorbeeld: architect K.G. Olsmeijer.

4 Systematiek van aanwijzen

De aanwijzing tot karakteristiek moet navolgbaar, logisch en goed onderbouwd zijn. Aan de hand van een wegingssysteem is bepaald of een pand al dan niet karakteristiek is. Daarmee wordt een objectivering nagestreefd. Alle panden van voor 1950 zijn beoordeeld op de volgende criteria:

- cultuurhistorische aspecten, zoals ontstaansgeschiedenis en lokaal belang;
- stedenbouwkundige aspecten, zoals ligging en ensemble;
- architectonische aspecten, zoals bouwstijl, zeldzaamheid en herkenbaarheid;
- authenticiteit, zoals gaafheid en kwaliteit.

Cultuurhistorische aspecten

Met cultuurhistorische waarde wordt aangegeven in hoeverre het gebouw en/of de functie als kenmerkend voor de ontwikkeling van de streek mag worden beschouwd. Dit aspect geeft tevens een indicatie van de historische waarde van het object.

Stedenbouwkundige aspecten

Met stedenbouwkundige waarde wordt aangegeven in hoeverre het bouwwerk bepalend is voor de ruimtelijke karakteristiek van de plek en/of de streek. Zodra bouwwerken een opvallende ligging (bijvoorbeeld hoekpanden) en/of met een bijzondere verschijningsvorm (onder meer als gevolg van de functie) kunnen deze waarden meer aanwezig zijn. Indien sprake is van nadrukkelijke onderlinge samenhang dan scoort een gebouw ook op dit punt.

Architectonische aspecten

Met architectonische waarde wordt een duiding gegeven van de kwaliteit van het object zelf. Het gaat hierbij om de mate waarin het gebouw bepaalde historische stijlenmerken toont, overeenkomstig de tijdsgeest en architectuur van het gebouw.

Authenticiteit in de zin van gaafheid en kwaliteit

Het gaat hierbij om de beoordeling van het exterieur. Gekeken is naar de kwaliteit van de oorspronkelijke hoofdvorm en gevels (voor zover waarneembaar). Indien er veelvuldige verbouwingen hebben plaatsgevonden of er sprake is van een sterk verwaarloosde situatie, is hier een geringe score gegeven.

Waardeoordeel en status van een pand

Op elk van de vier thema's is in het onderzoek een score bepaald:

- 1 = redelijk waardevol;
- 2 = waardevol;
- 3 = zeer waardevol.

Op basis van de toegekende punten is bepaald of een gebouw al dan niet karakteristiek is. Voor karakteristieke bebouwing geldt: dit zijn gebouwen die op grond van hun hoofdvorm en ligging bijdragen aan de belevingswaarde van het landschap of het dorp waar ze gelegen zijn. Gebouwen scoren maximaal op de stedenbouwkundige aspecten en moeten ten minste 2 punten scoren op de andere drie onderdelen.

5 Eindresultaat inventarisatie

De inventarisatie van karakteristieke panden heeft geleid tot de aanwijzing van 223 karakteristieke panden. In Bijlage 1 is een lijst van karakteristieke panden opgenomen. Bijlage 2 toont per adres de verzamelde gegevens.

De gegevens zijn bondig omdat het zich niet richt op een redengevende omschrijving zoals dat bij monument-aanwijzingen aan de orde is. De focus ligt hier op een motivering voor de aanduiding karakteristiek.

Bijlagen

Bijlage 1. Lijst karakteristieke panden

Adres:
Bellingeweer 1, 9951 AM Winsum

Architectuur historische waarde: 2
Cultuurhistorische waarde: 3
Stedebouwkundige waarde: 3
Gaafheid: 2

Omschrijving:
Vanwege ligging, erf en vormgeving. Neo-class
trant. Risaliserende opbouw met platte
dakuitbouw. Schilddak met schoorstenen.

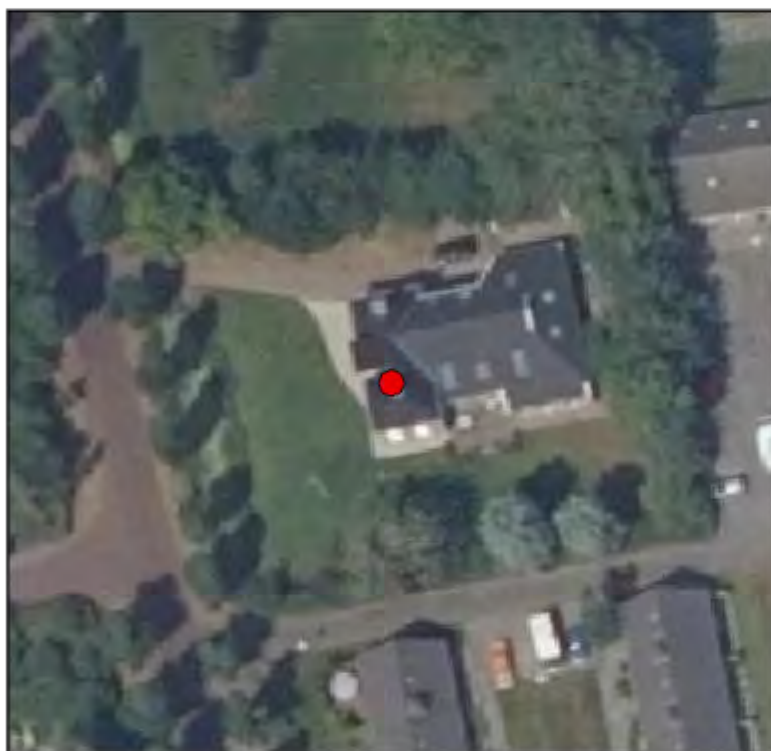

Adres:
Bellingeweer 14, 9951 AM Winsum

Architectuur historische waarde: 3
Cultuurhistorische waarde: 3
Stedebouwkundige waarde: 3
Gaafheid: 2

Omschrijving:
Vanwege ligging, functie en vormgeving. Neo-
rennaissancistische trant. Vrml tolhuis.
Kenmerkende topgevel, schoorsteen,
aangebouwde schuur in verwante stijl



Adres:
Bellingeweer 16, 9951 AM Winsum

Architectuur historische waarde: 2
Cultuurhistorische waarde: 3
Stedebouwkundige waarde: 2
Gaafheid: 2

Omschrijving:
Vanwege ligging (entree) en vormgeving;
traditioneel ambachtelijke stijl; hersteld



Adres:
Blokkenweg 3, 9953 PG Baflo

Architectuur historische waarde: 2
Cultuurhistorische waarde: 3
Stedebouwkundige waarde: 2
Gaafheid: 2

Omschrijving:
Vanwege ligging (steeg; nabij kerk) en schaal.
Eenvoudig traditionele bouw, zadeldak.



Adres:
Borgweg 11, 9951 BB Winsum

Architectuur historische waarde: 2
Cultuurhistorische waarde: 3
Stedebouwkundige waarde: 2
Gaafheid: 2

Omschrijving:
Vanwege ligging, vormgeving in
functionalistische trant. Arch. Olsmeijer. Cluster
1 t/m 11a



Adres:
Borgweg 11a, 9951 BB Winsum

Architectuur historische waarde: 2
Cultuurhistorische waarde: 3
Stedebouwkundige waarde: 2
Gaafheid: 2

Omschrijving:
Vanwege ligging, vormgeving in
functionalistische trant. Arch. Olsmeijer. Cluster
1 t/m 11a



Adres:

Borgweg 46, 9951 BG Winsum

Architectuur historische waarde: 3

Cultuurhistorische waarde: 3

Stedebouwkundige waarde: 3

Gaafheid: 2

Omschrijving:

Vanwege ligging, functie en vormgeving.

Borgwegschool, gebouw van Olsmeijer dat destijds als zeer modern en vooruitstrevend werd gezien



Adres:
Borgweg 9, 9951 BB Winsum

Architectuur historische waarde: 2
Cultuurhistorische waarde: 3
Stedebouwkundige waarde: 2
Gaafheid: 2

Omschrijving:
Vanwege ligging, vormgeving in
functionalistische trant. Arch. Olsmeijer. Cluster
1 t/m 11a



Adres:
Burchtweg 2, 9771 BB Sauwerd

Architectuur historische waarde: 3
Cultuurhistorische waarde: 3
Stedebouwkundige waarde: 2
Gaafheid: 2

Omschrijving:
Vanwege functie (vrml school), ligging (hoek) en
vormgeving. A'damse School trant. Markante
hoekpartij en entree. Deels gewijzigd



Adres:
Burchtweg 20, 9771 BB Sauwerd

Architectuur historische waarde: 2
Cultuurhistorische waarde: 3
Stedebouwkundige waarde: 3
Gaafheid: 2

Omschrijving:
Vanwege ligging (wierde) en vormgeving. Vrm
boerderij; rietgedekte schuur in traditioneel
ambachtelijke stijl; woonhuis (vernieuwd) in
verwante stijl; platte aanbouw (ca 1915)

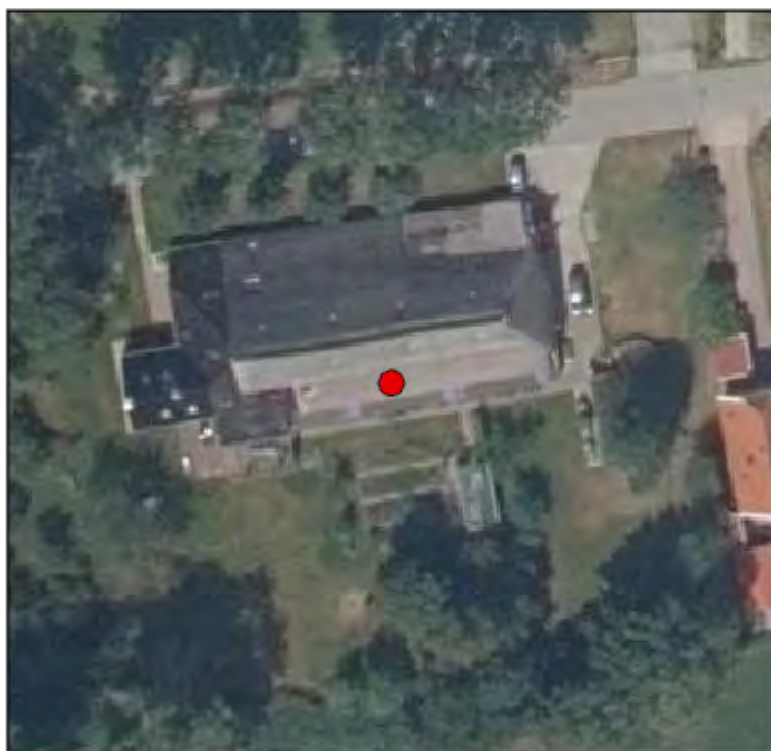

Adres:
C F van Sytzamastraat 3, 9951 AK Winsum

Architectuur historische waarde: 2
Cultuurhistorische waarde: 3
Stedebouwkundige waarde: 3
Gaafheid: 2

Omschrijving:
Vanwege ligging (hoek) en vormgeving. Zakelijk
expressionisme. 1936; arch W. Reitsema Tzn
en S. Lap. Kenmerkend kubistische volumes en
kleuren metselwerk



Adres:
C F van Sytzamastraat 4, 9951 AK Winsum

Architectuur historische waarde: 2
Cultuurhistorische waarde: 3
Stedebouwkundige waarde: 3
Gaafheid: 3

Omschrijving:
Vanwege ligging en vormgeving. 1947; K.G.
Olsmeijer. Delftse School stijl.



Adres:
C F van Sytzamastraat 5, 9951 AK Winsum

Architectuur historische waarde: 2
Cultuurhistorische waarde: 3
Stedebouwkundige waarde: 3
Gaafheid: 2

Omschrijving:
Vanwege ligging en vormgeving. Meer A'damse
School trant. 1936, W. Reitsema Tzn. Aanbouw
achterzijde is toevoeging



Adres:
C F van Sytzamastraat 7, 9951 AK Winsum

Architectuur historische waarde: 2
Cultuurhistorische waarde: 3
Stedebouwkundige waarde: 3
Gaafheid: 3

Omschrijving:
Vanwege ligging en vormgeving. A'damse
School trant (zakelijk expressionistisch). Oogt
gaaf.



Adres:
C.F. van Sytzamastraat 6, 9951 AK te Winsum

Architectuur historische waarde: 3
Cultuurhistorische waarde: 3
Stedebouwkundige waarde: 2
Gaafheid: 2

Omschrijving:
Vanwege ligging als onderdeel van cluster en
vormgeving. A'damse School trant (zakelijk
expressionistisch).



Adres:
De Streekweg 1, 9956 PN Den Andel

Architectuur historische waarde: 3
Cultuurhistorische waarde: 3
Stedebouwkundige waarde: 2
Gaafheid: 2

Omschrijving:
Vanwege functie (vroegere hotel van der Steeg /
De Gouden Korenaar in combi met boeren
schuur), ligging (hoek) en vormgeving. Art
Nouveau trant te zien aan voorhuis en hoek
(o.a. gootlijst), schuur in traditionele stijl



Adres:
De Streekweg 18, 9956 PS Den Andel

Architectuur historische waarde: 2
Cultuurhistorische waarde: 3
Stedebouwkundige waarde: 2
Gaafheid: 2

Omschrijving:
Vanwege ligging, hoofdvorm en kenmerkend
jaren '30 architectuur. Voor Den Andel een
verbijzondering mede door fraai groen erf



Adres:
De Streekweg 20, 9956 PS Den Andel

Architectuur historische waarde: 2
Cultuurhistorische waarde: 3
Stedebouwkundige waarde: 2
Gaafheid: 2

Omschrijving:
Vanwege ligging, hoofdvorm en vormgeving.
Neo-classicistische trant. daklijst, dakkapel,
schilddak met schoorstenen

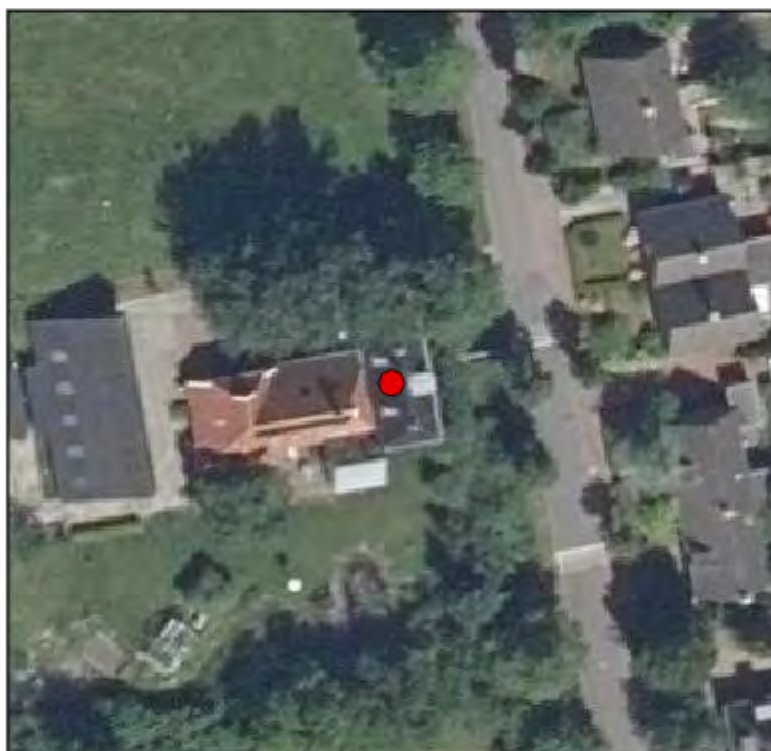

Adres:

De Streekweg 26, 9956 PS Den Andel

Architectuur historische waarde: 3

Cultuurhistorische waarde: 3

Stedebouwkundige waarde: 2

Gaafheid: 2

Omschrijving:

Vanwege functie (woning „Holtstek' voorheen timmerwerkplaats met behuizing aannemer), ligging en vormgeving. Traditionele bouw woning, daklijst, schilddak met schoorstenen (detail: wenkbrauw boven vensters), aangebouwde werkplaats (2 bouwlagen met asymmetrisch zadeldak)

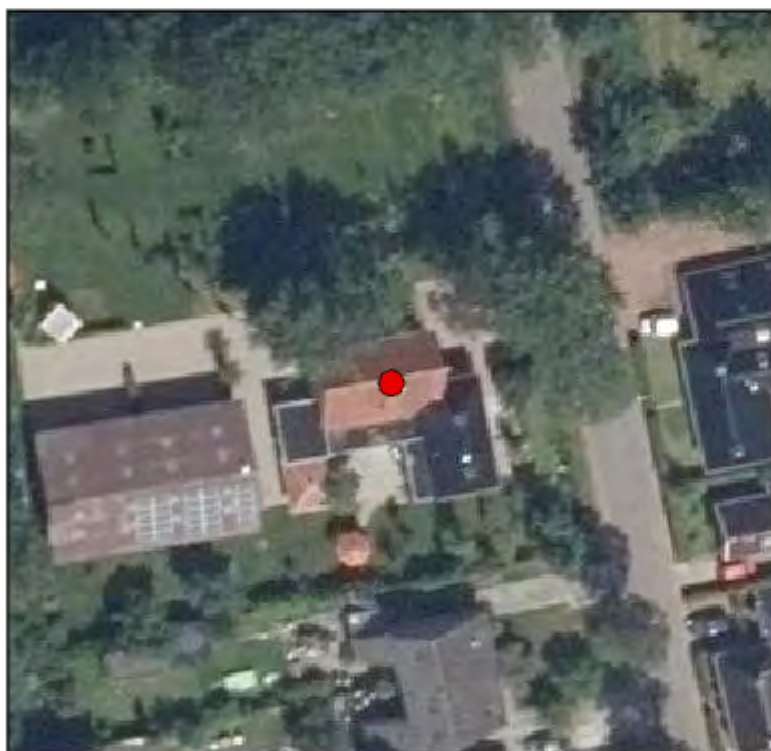

Adres:
De Streekweg 77, 9956 PP Den Andel

Architectuur historische waarde: 3
Cultuurhistorische waarde: 3
Stedebouwkundige waarde: 3
Gaafheid: 2

Omschrijving:
Vanwege functie (vrml Armenhuis; 1905), ligging nabij kerkhof/kerk en vormgeving. Traditionele bouw, goot op klossen, schilddak met schoorstenen

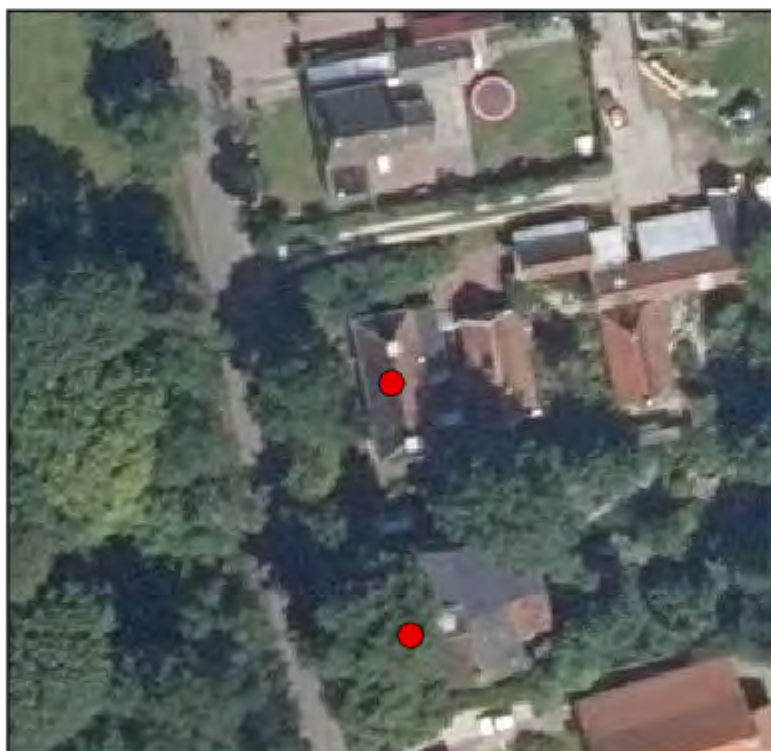

Adres:
De Streekweg 8, 9956 PS Den Andel

Architectuur historische waarde: 2
Cultuurhistorische waarde: 3
Stedebouwkundige waarde: 2
Gaafheid: 2

Omschrijving:
Vanwege ligging en vormgeving. Vrml boerderij met dwarshuis. Traditionele stijl met wolfseinden, schoorstenen. Aardige details: wenkbrauwen boven vensters



Adres:
De Streekweg 85a, 9956 PP Den Andel

Architectuur historische waarde: 3
Cultuurhistorische waarde: 3
Stedebouwkundige waarde: 2
Gaafheid: 2

Omschrijving:
Vanwege functie (vrml schoolmeesterswoning),
ligging (nabij kerk etc) en vormgeving. Rijzig
gebouwd verwant aan Waterstaatsstijl.
Kenmerkende entree met balkon en dakuitbouw.
Zadeldak met overstek.



Adres:
De Werf 10 (TO), 9951 EZ Winsum

Architectuur historische waarde: 3
Cultuurhistorische waarde: 3
Stedebouwkundige waarde: 2
Gaafheid: 2

Omschrijving:
Scheepswerf betaande uit 4 hellingbanen met
opdraaiinrichting



Adres:

Dorpsstraat 1, 9957 ND Saaxumhuizen

Architectuur historische waarde: 3

Cultuurhistorische waarde: 3

Stedebouwkundige waarde: 2

Gaafheid: 3

Omschrijving:

Vanwege functie, ligging en vormgeving. Deel was vroeger ook school (vandaar gevelsteen).

Traditioneel ambachtelijke stijl, wolfseinden met schoorstenen. Aanbouw in verwante stijl.

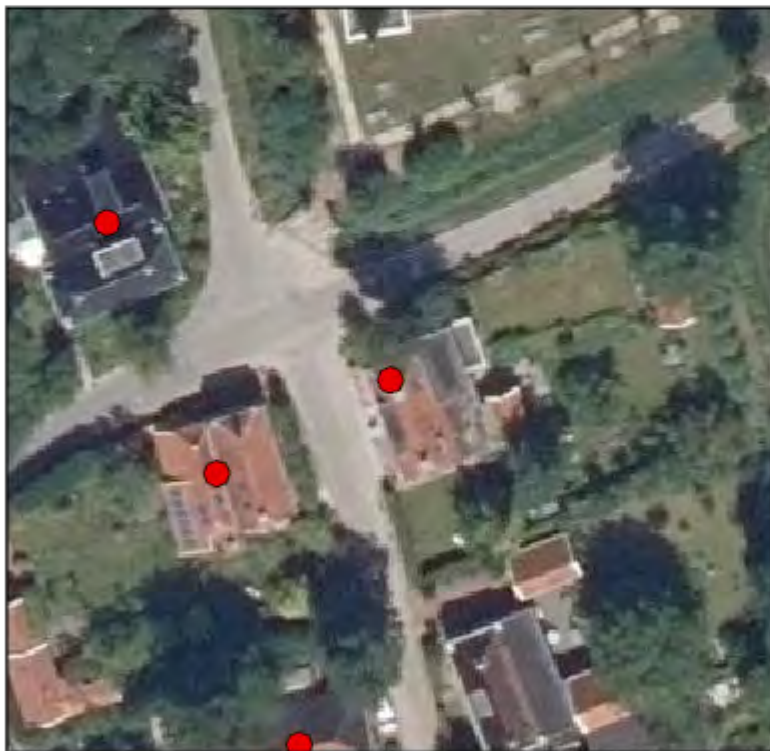

Adres:
Dorpsstraat 2, 9957 ND Saaxumhuizen

Architectuur historische waarde: 2
Cultuurhistorische waarde: 3
Stedebouwkundige waarde: 2
Gaafheid: 2

Omschrijving:
Vanwege functie, ligging en vormgeving. Vrm
smederij. Traditioneel ambachtelijke stijl,
wolfseinden met schoorstenen. Aanbouw in
verwante stijl.



Adres:
Dorpsstraat 4, 9957 ND Saaxumhuizen

Architectuur historische waarde: 3
Cultuurhistorische waarde: 3
Stedebouwkundige waarde: 2
Gaafheid: 2

Omschrijving:
Vanwege functie, ligging en vormgeving. Vrm
kruidenierswinkel Huizinga. Traditioneel
ambachtelijke stijl, wolfseinden met
schoorstenen. Gepleisterde voorgevel.
Aanbouw in verwante stijl.



Adres:
Eenrumerweg 3, 9953 TC Baflo

Architectuur historische waarde: 2
Cultuurhistorische waarde: 3
Stedebouwkundige waarde: 2
Gaafheid: 2

Omschrijving:
Vanwege representante vrijstaande woning
(uitvalsweg) en vormgeving met bijzondere
gebogen topgevel. Art Nouveau trant.



Adres:
Emmastraat 1, 9953 RA Baflo

Architectuur historische waarde: 2
Cultuurhistorische waarde: 3
Stedebouwkundige waarde: 2
Gaafheid: 2

Omschrijving:
Vanwege ligging en vormgeving. Klassieke
rentenierswoning, schilddak, dakuitbouw, met
schoorstenen



Adres:

Emmastraat 11, 9953 RA Baflo

Architectuur historische waarde: 2

Cultuurhistorische waarde: 3

Stedebouwkundige waarde: 2

Gaafheid: 2

Omschrijving:

Vanwege oorspronkelijke functie (café en transportbedrijf), ligging en neo-renaissancistische stijl. Gebouwd door K.R. Danhof in 1904



Adres:
Emmastraat 2, 9953 RA Baflo

Architectuur historische waarde: 2
Cultuurhistorische waarde: 3
Stedebouwkundige waarde: 2
Gaafheid: 2

Omschrijving:
Vanwege ligging en vormgeving. Bijzonder
kapvorm, schoorstenen



Adres:
Emmastraat 3, 9953 RA Baflo

Architectuur historische waarde: 2
Cultuurhistorische waarde: 3
Stedebouwkundige waarde: 2
Gaafheid: 2

Omschrijving:
Vanwege ligging en vormgeving. Klassieke
rentenierswoning, schilddak met schoorstenen

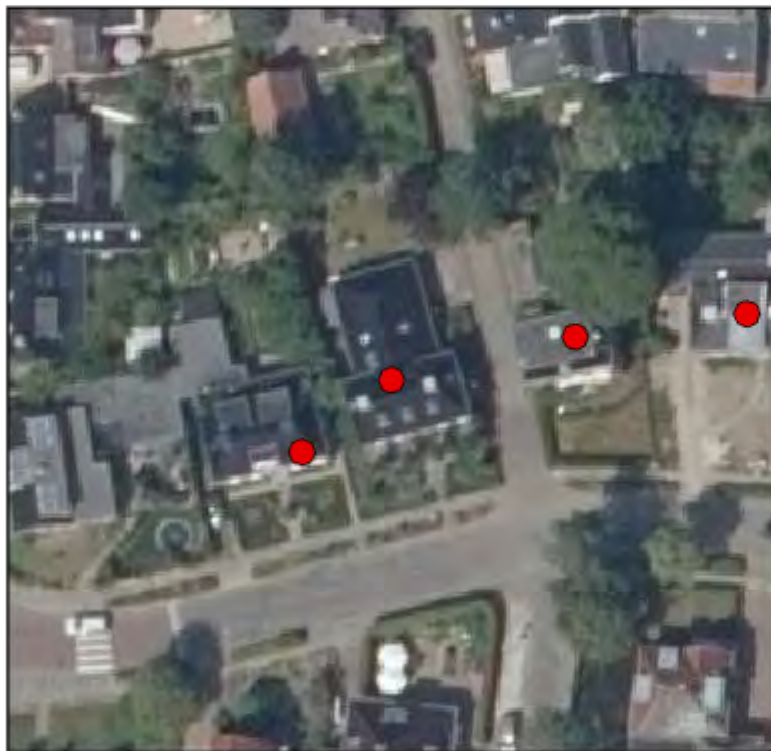

Adres:
Emmastraat 4, 9953 RA Baflo

Architectuur historische waarde: 2
Cultuurhistorische waarde: 3
Stedebouwkundige waarde: 3
Gaafheid: 3

Omschrijving:
Vanwege ligging, hoofdvorm en vormgeving.
A'damse Schoolstijl; bijzonder ontwerp (1929)
met parabool kappen en robuust sierlijk
metselwerk



Adres:
Emmastraat 5, 9953 RA Baflo

Architectuur historische waarde: 2
Cultuurhistorische waarde: 3
Stedebouwkundige waarde: 2
Gaafheid: 2

Omschrijving:
Huis 'De Marne'. Vanwege ligging en vormgeving. Onderbouw uit 1896 en verdieping in 1900 toegevoegd. Symmetrisch, pilasters, kroonlijst en afgeplat schilddak



Adres:
Emmastraat 7, 9953 RA Baflo

Architectuur historische waarde: 2
Cultuurhistorische waarde: 3
Stedebouwkundige waarde: 2
Gaafheid: 3

Omschrijving:
Vanwege ligging en vormgeving. Klassieke
rentenierswoning met eclectisch details
(lijstwerk entree). Pilasters, daklijst, dakuitbouw,
schilddak met schoorstenen



Adres:
Emmastraat 9, 9953 RA Baflo

Architectuur historische waarde: 2
Cultuurhistorische waarde: 3
Stedebouwkundige waarde: 2
Gaafheid: 2

Omschrijving:
Vanwege ligging (incl erf) en vormgeving.
Renteniershuis in klassieke trant met
eclectische motieven. Erker en topgevel.
Schilddak met schoorstenen



Adres:

G. Reindersstraat 14, 9951 CC Winsum

Architectuur historische waarde: 2

Cultuurhistorische waarde: 3

Stedebouwkundige waarde: 3

Gaafheid: 2

Omschrijving:

Vanwege ligging (hoek) en vormgeving. 1933, P. ten Hoorn; Aan A'damse School verwante expressieve stijl. Inspelend op hoek; o.a. erker, goot, balkon en bloembaklijsten. Redelijk gaaf



Adres:

G. Reindersstraat 3, 9951 CC, Winsum

Architectuur historische waarde: 2

Cultuurhistorische waarde: 3

Stedebouwkundige waarde: 3

Gaafheid: 2

Omschrijving:

Vanwege ligging (nabij centrum), functie en vormgeving. Zakelijk expressionistisch. Arch D.A. Emaar



Adres:

G. Reindersstraat 5 BIJ, 9951 CC, Winsum

Architectuur historische waarde: 3

Cultuurhistorische waarde: 3

Stedebouwkundige waarde: 3

Gaafheid: 3

Omschrijving:

Vanwege functie (cultureel), ligging (plantsoen),
hoofdvorm en vormgeving. Muziekkoepeel in
Wederopbouw stijl



Adres:
G. Reindersstraat 6, 9951 CC Winsum

Architectuur historische waarde: 2
Cultuurhistorische waarde: 3
Stedebouwkundige waarde: 3
Gaafheid: 2

Omschrijving:
Vanwege ligging (hoek), hoofdvorm en van belang van oeuvre van Reitsma. Inzwenkende kap met schoorstenen, entree met luifel en ronde erker op de hoek



Adres:
Geert Reindersstraat 8, 9951 CC Winsum

Architectuur historische waarde: 2
Cultuurhistorische waarde: 3
Stedebouwkundige waarde: 3
Gaafheid: 2

Omschrijving:
Vanwege ligging (hoek) en vormgeving. 1933, P.
ten Hoorn. A'damse School trant, expressief en
rietgedekt.



Adres:
Groene Laan 1, 9956 PM Den Andel

Architectuur historische waarde: 2
Cultuurhistorische waarde: 3
Stedebouwkundige waarde: 2
Gaafheid: 2

Omschrijving:
Vanwege ligging (kruispunt en haventje) en
vormgeving in ambachtelijk traditionele stijl. Op
onderdelen gewijzigd blijft het kenmerkend.



Adres:
Havenstraat 13, 9951 AE Winsum

Architectuur historische waarde: 3
Cultuurhistorische waarde: 3
Stedebouwkundige waarde: 2
Gaafheid: 2

Omschrijving:
Vanwege ligging en hoofdvorm. Traditioneel
ambachtelijke stijl. Voorhuis met topgevel en
schoorsteen. Verdiepte ligging entree met
zijraam



Adres:

Havenstraat 27, 29, 9951 AE Winsum

Architectuur historische waarde: 3

Cultuurhistorische waarde: 3

Stedebouwkundige waarde: 2

Gaafheid: 2

Omschrijving:

Vanwege ligging (entree Havenstraat) en combinatie woning-werkplaats. Schuur in ambachtelijke stijl, woning in sober decoratieve 20-jaren stijl.



Adres:

Havenweg 1, 9953 PP Baflo

Architectuur historische waarde: 3

Cultuurhistorische waarde: 3

Stedebouwkundige waarde: 2

Gaafheid: 2

Omschrijving:

Café de Reus. Vanwege ligging (hoek/haven) en vormgeving. 1880 door P. Dam (Rasquert).

Onderbouw met (vermoedelijk) verhoogd deel waarin decoratief metselwerk en ruim overstekend zadeldak. Kopse gevel met sierelementen



Adres:
Havenweg 3, 9953 PP Baflo

Architectuur historische waarde: 2
Cultuurhistorische waarde: 3
Stedebouwkundige waarde: 3
Gaafheid: 2

Omschrijving:
Vanwege ligging, vormgeving en
bewoningsgeschiedenis (Piet Hendrik Meekhoff
Doornbos). Neo-renaissancistisch pand;
zadeldak tussen trapgevels. Sierlijke daklijst



Adres:
Havenweg 4, 9953 PP Baflo

Architectuur historische waarde: 3
Cultuurhistorische waarde: 3
Stedebouwkundige waarde: 2
Gaafheid: 2

Omschrijving:
Vanwege functie, ligging, hoofdvorm en vormgeving. Betreft voormalige zuivelfabriek 1916-1921 een langgerekt eenlaags gebouw met schilddak. Aangesleept aan achterzijde



Adres:
Heerestraat 12, 9953 PJ Baflo

Architectuur historische waarde: 2
Cultuurhistorische waarde: 3
Stedebouwkundige waarde: 2
Gaafheid: 2

Omschrijving:
Vanwege functie (vrml boerderij), ligging (aan de straat) en vormgeving. Neo-classicistische trant met symmetrie en risaliserende voorgevel, brede daklijst, schilddak met schoorstenen



Adres:
Heerestraat 19, 9953 PH Baflo

Architectuur historische waarde: 3
Cultuurhistorische waarde: 3
Stedebouwkundige waarde: 3
Gaafheid: 2

Omschrijving:
Vanwege functie (vrml bakkerij) en combinatie met schuur, ligging en vormgeving. Traditioneel ambachtelijke stijl. Woning met blokbepreistering, wolfseinden en schoorstenen (detonerende dakkapel); daarachter oude boerderijschuur.



Adres:
Heerestraat 1a, 9953 PH Baflo

Architectuur historische waarde: 2
Cultuurhistorische waarde: 3
Stedebouwkundige waarde: 2
Gaafheid: 2

Omschrijving:
Vanwege ligging (hoek, zichtlijnen) en vormgeving. Royale in Art Nouveau stijl opgetrokken villa. Nu opgedeeld in appartementen

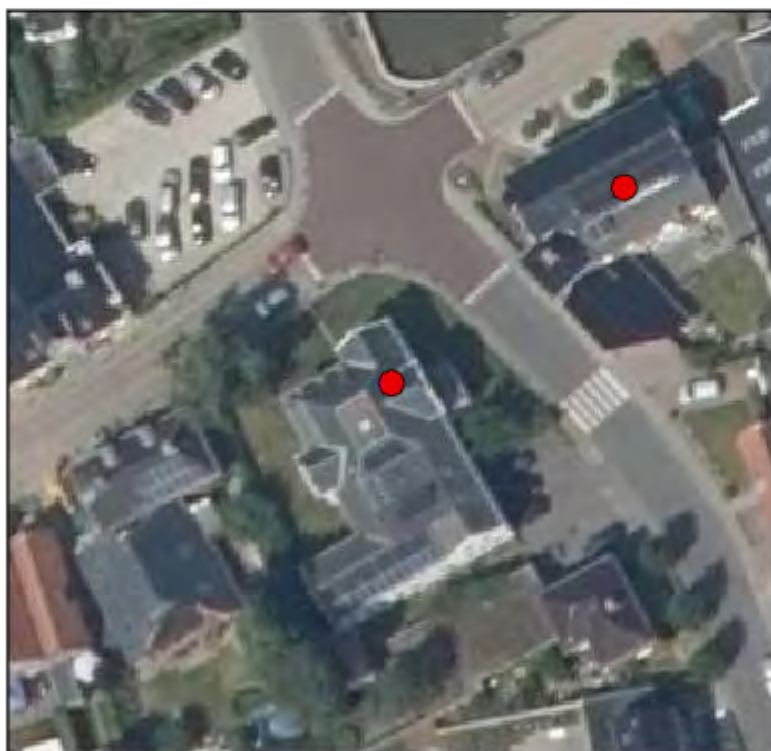

Adres:
Heerestraat 23, 9953 PH Baflo

Architectuur historische waarde: 2
Cultuurhistorische waarde: 3
Stedebouwkundige waarde: 2
Gaafheid: 2

Omschrijving:
Vanwege ligging (kruising, toegangspad naar kerk) en vormgeving. Art Nouveau-trant. Met uitbouwen (en erker) en samengestelde kapvorm; deels versoberd



Adres:
Heerestraat 28, 9953 PJ Baflo

Architectuur historische waarde: 2
Cultuurhistorische waarde: 3
Stedebouwkundige waarde: 3
Gaafheid: 2

Omschrijving:
Vanwege ligging (kruising) en vormgeving.
Sobere Art Nouveau trant. Bijzondere entree
(glas-in-lood) en lijstwerk, erker, overstek.
Samengestelde kapvorm, schoorstenen



Adres:
Heerestraat 29, 9953 PH Baflo

Architectuur historische waarde: 2
Cultuurhistorische waarde: 3
Stedebouwkundige waarde: 2
Gaafheid: 2

Omschrijving:
Vanwege ligging (hoek) en vormgeving.
Traditioneel ambachtelijke stijl, asymmetrische
indeling, daklijsten, wolfseinden, schoorstenen



Adres:
Heerestraat 30, 9953 PJ Baflo

Architectuur historische waarde: 3
Cultuurhistorische waarde: 3
Stedebouwkundige waarde: 3
Gaafheid: 2

Omschrijving:
Vanwege functie (kerk), ligging en bijzondere
doorrit alsmede sobere neo-romaanse
vormgeving



Adres:

Heerestraat 40, 9953 PJ Baflo

Architectuur historische waarde: 2

Cultuurhistorische waarde: 3

Stedebouwkundige waarde: 2

Gaafheid: 2

Omschrijving:

Vanwege ligging (entree dorp) en vormgeving (trad ambachtelijk). Topgevel aan oostzijde. Kap met schoorstenen. Deels gerenoveerd



Adres:
Hoofdstraat 1, 3, 9951 AA Winsum

Architectuur historische waarde: 3
Cultuurhistorische waarde: 3
Stedebouwkundige waarde: 3
Gaafheid: 2

Omschrijving:
Vanwege ligging (nabij brug;water) en
samenhang met Rijksmon. Samengestelde
bouwvorm, traditioneel-ambachtelijk met neo-
class elementen. Inclusief entree met winkelpui



Adres:
Hoofdstraat O 1, 9951 AG Winsum

Architectuur historische waarde: 2
Cultuurhistorische waarde: 3
Stedebouwkundige waarde: 3
Gaafheid: 2

Omschrijving:
Vanwege ligging (hoek, brug, water) en oud gedeelte (pakhuis; gestuct) en winkel-woning met afgeschuinde hoek.



Adres:
Hoofdstraat O 18, 9951 AH Winsum

Architectuur historische waarde: 3
Cultuurhistorische waarde: 3
Stedebouwkundige waarde: 2
Gaafheid: 2

Omschrijving:
Vanwege ligging en vormgeving. Brede
lijstgevel, deels als decor. Gebouw daar achter
is traditionele stijl. Deels aangepast (vooral qua
kleur)



Adres:
Hoofdstraat O 19, 9951 AG Winsum

Architectuur historische waarde: 3
Cultuurhistorische waarde: 3
Stedebouwkundige waarde: 3
Gaafheid: 2

Omschrijving:
Vanwege ligging, erf en hoofdvorm. Sobere
Neo-classicistisch. Samengesteld schilddak met
schoorstenen. Onder meer sierlijstwerk bij
entree en brede gootlijst



Adres:
Hoofdstraat O 2, 9951 AH Winsum

Architectuur historische waarde: 2
Cultuurhistorische waarde: 3
Stedebouwkundige waarde: 3
Gaafheid: 2

Omschrijving:
Vanwege ligging en Delftse School stijl. Markant
volume nabij brug - water.



Adres:
Hoofdstraat O 21, 9951 AG Winsum

Architectuur historische waarde: 3
Cultuurhistorische waarde: 3
Stedebouwkundige waarde: 3
Gaafheid: 2

Omschrijving:
Vanwege ligging, erf en hoofdvorm (incl schuur).
Eclectisch neo-classicistisch. Samengesteld
schilddak met schoorstenen. Onder meer
sierlijstwerk en brede gootlijst



Adres:
Hoofdstraat O 3, 9951 AG Winsum

Architectuur historische waarde: 2
Cultuurhistorische waarde: 3
Stedebouwkundige waarde: 3
Gaafheid: 2

Omschrijving:
Vanwege ligging (kruispunt), hoofdvorm en vormgeving. Pand uit de 17e eeuw met een zeldzaam bewaard gebleven kapconstructie. Op de van de straat gekeerde zijde is het dakvlak bedekt met een zeer zeldzame linksdekkende geglazuurde dakpan. Winkelpui op hoek, blokbeploistering.



Adres:
Hoofdstraat O 38, 9951 AH Winsum

Architectuur historische waarde: 2
Cultuurhistorische waarde: 3
Stedebouwkundige waarde: 2
Gaafheid: 2

Omschrijving:
Vanwege ligging op de hoek, hoofdmassa en in combinatie met het tegenoverliggend pand. De architonisch hoofdopzet is interessant ondanks wijzigingen



Adres:
Hoofdstraat W 13, 9951 AA Winsum

Architectuur historische waarde: 2
Cultuurhistorische waarde: 3
Stedebouwkundige waarde: 2
Gaafheid: 2

Omschrijving:
Vanwege ligging en betekenis in straatwand;
eclectische stijl met ondermeer sierlijsten om
vensters en fraaie dakuitbouw



Adres:
Hoofdstraat W 14, 9951 AB Winsum

Architectuur historische waarde: 2
Cultuurhistorische waarde: 3
Stedebouwkundige waarde: 2
Gaafheid: 2

Omschrijving:
Vanwege hoeksituatie, hoofdmassa en historische ontwikkeling. Vernieuwde voorgevel en rechter zijgevel. In het pand zijn de linker zijgevel en de achtergevel nog 17e eeuws. De originele balklagen met dito vloeren zijn in het verbouwde pand gehandhaafd. De verdieping is later toegevoegd.



Adres:
Hoofdstraat W 25, 9951 AA Winsum

Architectuur historische waarde: 2
Cultuurhistorische waarde: 3
Stedebouwkundige waarde: 3
Gaafheid: 2

Omschrijving:
Vanwege ligging (hoek) en kenmerkende
bouwstijl. Eclectisch met sierlijke topgevel.



Adres:
Hoofdstraat W 28, 9951 AC Winsum

Architectuur historische waarde: 2
Cultuurhistorische waarde: 3
Stedebouwkundige waarde: 3
Gaafheid: 2

Omschrijving:
Vanwege ligging (hoek) en vormgeving. Art
Nouveau invloed. Markante afschuining hoek



Adres:
Hoofdstraat W 30, 9951 AC Winsum

Architectuur historische waarde: 2
Cultuurhistorische waarde: 3
Stedebouwkundige waarde: 2
Gaafheid: 2

Omschrijving:
Vanwege ligging en vormgeving in trad.
ambachtelijke stijl. Achteraanbouw in verwante
stijl. Deels wijzigingen



Adres:
Hoofdstraat W 37 BIJ, 9951 AA Winsum

Architectuur historische waarde: 3
Cultuurhistorische waarde: 3
Stedebouwkundige waarde: 3
Gaafheid: 2

Omschrijving:
Vanwege ligging (nabij R), functie en traditioneel
ambachtelijke vormgeving. Oude schuur,
oorspronkelijk behorend bij de molen, nu bij
Hoofdstr 37-37a. Gevelsteen boven deur



Adres:
Hoofdstraat W 37, 9951 AA Winsum

Architectuur historische waarde: 2
Cultuurhistorische waarde: 3
Stedebouwkundige waarde: 2
Gaafheid: 2

Omschrijving:
Vanwege ligging, hoofdvorm en vormgeving.
O.a. siermetselwerk en erkers.



Adres:
Hoofdstraat W 41, 9951 AA Winsum

Architectuur historische waarde: 2
Cultuurhistorische waarde: 3
Stedebouwkundige waarde: 3
Gaafheid: 2

Omschrijving:
Vanwege ligging (zichtlijn) en vormgeving in
trad. ambachtelijke stijl. Vrml winkelpui (?),
brede daklijst, schilddak



Adres:
Hoofdstraat W 45, 9951 AB Winsum

Architectuur historische waarde: 2
Cultuurhistorische waarde: 3
Stedebouwkundige waarde: 3
Gaafheid: 2

Omschrijving:
Vanwege hoekligging, bouwmassa en
vormgeving. Neo-classic trant. Twee bouwlagen,
daklijst en schilddak met schoorsteen



Adres:
Hoofdstraat W 49, 9951 AB Winsum

Architectuur historische waarde: 2
Cultuurhistorische waarde: 3
Stedebouwkundige waarde: 2
Gaafheid: 2

Omschrijving:
Vanwege ligging (overgang van vrijstaande villa's naar dorpskom), hoofdvorm (vrml boerderij van krimpentype) en traditioneel ambachtelijk vormgeving. O.a. kroonlijst. Deels gewijzigd



Adres:
Hoofdstraat W 50, 9951 AC Winsum

Architectuur historische waarde: 2
Cultuurhistorische waarde: 3
Stedebouwkundige waarde: 2
Gaafheid: 2

Omschrijving:
Vanwege functie (vrml winkel), ligging,
hoofdvorm en vormgeving. Winkelpui. Twee
bouwlagen met kap. Bijpassende aanbouw.
Oogt behoorlijk gaaf



Adres:
Hoofdstraat W 51, 9951 AB Winsum

Architectuur historische waarde: 2
Cultuurhistorische waarde: 3
Stedebouwkundige waarde: 2
Gaafheid: 2

Omschrijving:
Vanwege ligging (overgang van vrijstaande villa's naar dorpskom), hoofdvorm (vrml boerderij van krimpentype) en traditioneel ambachtelijk vormgeving. O.a. kroonlijst. Deels gewijzigd



Adres:
Hoofdstraat W 53, 9951 AB Winsum

Architectuur historische waarde: 2
Cultuurhistorische waarde: 3
Stedebouwkundige waarde: 3
Gaafheid: 2

Omschrijving:
Vanwege ligging (hoek en erf) en vormgeving.
Gebouwd in 1937; arch H. Rots. Amsterdamse
school trant.



Adres:
Hoofdstraat W 62, 9951 AC Winsum

Architectuur historische waarde: 2
Cultuurhistorische waarde: 3
Stedebouwkundige waarde: 3
Gaafheid: 3

Omschrijving:
Vanwege ligging, erf en vormgeving. Neo class
en eclectische stijl. Decoratieve lijsten,
Risaliserende opbouw, dakuitbouw, schilddak
met schoorstenen en aanbouw in verwante stijl



Adres:
Hoofdstraat W 64, 9951 AC Winsum

Architectuur historische waarde: 3
Cultuurhistorische waarde: 3
Stedebouwkundige waarde: 3
Gaafheid: 2

Omschrijving:
Vanwege ligging, bijzondere vormgeving.
Eclectische trant. Symmetrische indeling met
erker-achtige opbouw. Schilddak met
schoorstenen.



Adres:
Hoofdstraat W 65, 9951 AB Winsum

Architectuur historische waarde: 2
Cultuurhistorische waarde: 3
Stedebouwkundige waarde: 3
Gaafheid: 3

Omschrijving:
Vanwege ligging en vormgeving. Delftse School.
Kenmerkende traditionele baksteen architectuur
van ca 1940



Adres:
Hoofdstraat W 66, 9951 AC Winsum

Architectuur historische waarde: 2
Cultuurhistorische waarde: 3
Stedebouwkundige waarde: 3
Gaafheid: 2

Omschrijving:
Vanwege ligging en vormgeving. Neo-
rennaissancistische trant met kenmerkende
vooruitspringend deel met lijstgevel.



Adres:
Hoofdstraat W 68, 9951 AC Winsum

Architectuur historische waarde: 2
Cultuurhistorische waarde: 3
Stedebouwkundige waarde: 3
Gaafheid: 3

Omschrijving:
Vanwege ligging (hoek) en vormgeving. Rijke
Art Nouveau trant. Oogt gaaf



Adres:
Julianalaan 1, 9953 RJ Baflo

Architectuur historische waarde: 2
Cultuurhistorische waarde: 3
Stedebouwkundige waarde: 2
Gaafheid: 3

Omschrijving:
Vanwege ligging (samen met 3) en vormgeving.
Delftse School. O.a. rondboog en parabool-
vormen. Dakoverstek



Adres:
Julianalaan 2, 9953 RJ Baflo

Architectuur historische waarde: 2
Cultuurhistorische waarde: 3
Stedebouwkundige waarde: 3
Gaafheid: 2

Omschrijving:
Vanwege ligging en vormgeving.
Rentenierswoning in eclectische stijl.
Samengesteld volume met o.a. topgevel met
lijstwerk

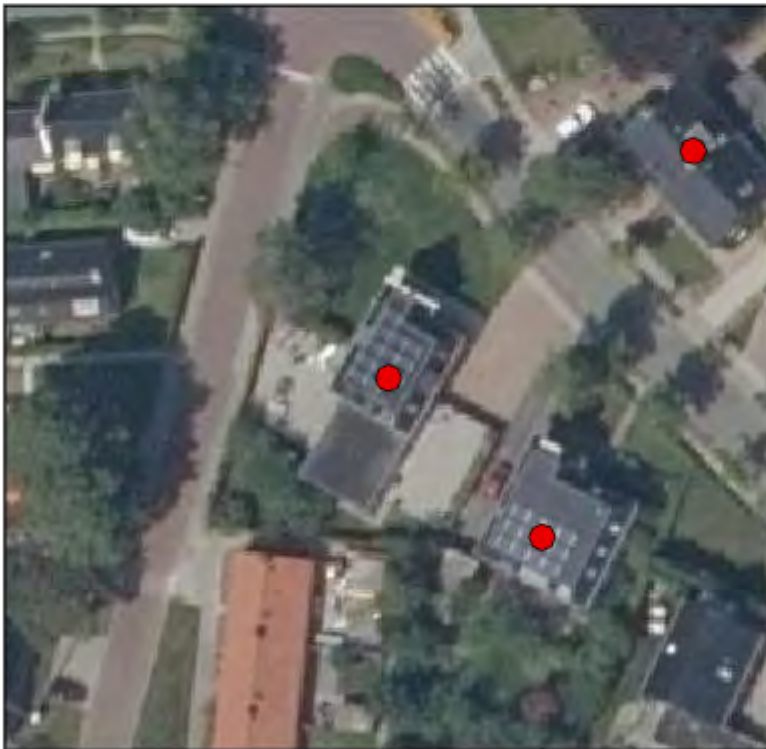

Adres:
Julianalaan 4, 9953 RJ Baflo

Architectuur historische waarde: 2
Cultuurhistorische waarde: 3
Stedebouwkundige waarde: 2
Gaafheid: 2

Omschrijving:
Vanwege ligging en vormgeving. Eclectische
trant met o.a. trapgeveltje



Adres:
Julianalaan 5, 9953 RJ Baflo

Architectuur historische waarde: 2
Cultuurhistorische waarde: 3
Stedebouwkundige waarde: 2
Gaafheid: 2

Omschrijving:
Vanwege ligging en vormgeving. Delftse School.
O.a. kenmerkende vensters voorgevel



Adres:

Julianalaan 8, 9953 RJ Baflo

Architectuur historische waarde: 3

Cultuurhistorische waarde: 3

Stedebouwkundige waarde: 2

Gaafheid: 2

Omschrijving:

Villa Primus. Vanwege functie (vrml
burgemeesterswoning), ligging en vormgeving.

Art Nouveau trant met ondermeer erker, serre
en weer in goede kleurstelling gebracht



Adres:
Kerkpad 12, 9951 EP Winsum

Architectuur historische waarde: 2
Cultuurhistorische waarde: 3
Stedebouwkundige waarde: 2
Gaafheid: 2

Omschrijving:
Vanwege ligging nabij kerk. Traditioneel
ambachtelijke woning (2 delen, mogelijk
voorheen meerdere eenheden), schilddaken en
schoorstenen



Adres:
Kerkpad 4, 9954 TT Tinallinge

Architectuur historische waarde: 3
Cultuurhistorische waarde: 3
Stedebouwkundige waarde: 2
Gaafheid: 2

Omschrijving:
Vanwege functie (pastorie), ligging en
vormgeving. Mogelijk reconstructie. Traditioneel
ambachtelijke stijl. Dwarshuis tussen topgevels,
achter aanbouw



Adres:
Kerkstraat 11, 9771 BD Sauwerd

Architectuur historische waarde: 3
Cultuurhistorische waarde: 3
Stedebouwkundige waarde: 2
Gaafheid: 2

Omschrijving:
Vanwege functie (kerk), ligging en vormgeving.
Samengesteld volume in neo-rennaissance trant
(1898; arch L. Drewes)



Adres:
Kerkstraat 12, 9771 BE Sauwerd

Architectuur historische waarde: 2
Cultuurhistorische waarde: 3
Stedebouwkundige waarde: 2
Gaafheid: 2

Omschrijving:
Vanwege ligging (op hoek), relatie met school
(meesterswoning) en vormgeving in neo-
classicistische trant. Schilddak en
hoekschoorstenen



Adres:
Kerkstraat 13, 9951 AD Winsum

Architectuur historische waarde: 2
Cultuurhistorische waarde: 3
Stedebouwkundige waarde: 3
Gaafheid: 2

Omschrijving:
Vanwege ligging en vormgeving. In neo-classicistische trant. Symmetrische opzet, daklijsten, dakkapel en schoorstenen. Aangebouwde schuur.



Adres:
Kerkstraat 15, 9771 BD Sauwerd

Architectuur historische waarde: 3
Cultuurhistorische waarde: 3
Stedebouwkundige waarde: 2
Gaafheid: 2

Omschrijving:
Vanwege functie, ligging en vormgeving. Vrm
winkel-woonhuis. O.a. winkelpui



Adres:
Kerkstraat 17, 9771 BD Sauwerd

Architectuur historische waarde: 2
Cultuurhistorische waarde: 3
Stedebouwkundige waarde: 2
Gaafheid: 2

Omschrijving:
Vanwege ligging, hoofdvorm (typologie boerderij van krimpentype) en traditionele vormgeving met ondermeer fraaie daklijst. Was voorheen ook bakkerij (Zwartenkot).



Adres:
Klapperhornsterweg 14, 9955 VJ Rasquert

Architectuur historische waarde: 2
Cultuurhistorische waarde: 3
Stedebouwkundige waarde: 2
Gaafheid: 2

Omschrijving:
Vanwege ligging (rand wierde) en vormgeving in
classiscistische trant. Entree met lijstwerk,
schilddak met schoorstenen, aangebouwde
schuur in verwante stijl; deels gerenoveerd



Adres:
Klapperhornsterweg 2, 9955 VJ, Rasquert

Architectuur historische waarde: 2
Cultuurhistorische waarde: 3
Stedebouwkundige waarde: 2
Gaafheid: 2

Omschrijving:
Vanwege ligging (rand, zichtlijn) en vormgeving.
Traditioneel en Art Nouveau trant (lateien).
Schilddak met schoorstenen



Adres:
Klapperhornsterweg 6, 9955 VJ, Rasquert

Architectuur historische waarde: 2
Cultuurhistorische waarde: 3
Stedebouwkundige waarde: 2
Gaafheid: 2

Omschrijving:
Vanwege ligging (rand wierde; lindebomen) en
vormgeving in classiscistische trant. Entree met
lijstwerk, schilddak met schoorstenen



Adres:
Kloosterstraat 4, 9951 CE Winsum

Architectuur historische waarde: 2
Cultuurhistorische waarde: 3
Stedebouwkundige waarde: 3
Gaafheid: 3

Omschrijving:
Vanwege ligging, vormgeving. Gaaf voorbeeld
van regionale variant Amsterdamse School
(arch Harm Postema; 1933). Gaaf.



Adres:
Kostersgang 3, 9953 PE Baflo

Architectuur historische waarde: 3
Cultuurhistorische waarde: 3
Stedebouwkundige waarde: 2
Gaafheid: 3

Omschrijving:
Vanwege functie (consistorie), ligging (nabij kerk) en vormgeving. Ambachtelijk stijl. Oogt gaaf



Adres:

Kostersgang 7, 9953 PE Baflo

Architectuur historische waarde: 2

Cultuurhistorische waarde: 3

Stedebouwkundige waarde: 2

Gaafheid: 2

Omschrijving:

Vanwege ligging (nabij kerk), vormgeving en
ouderdom (ca 1840); arbeiderswoning met
diverse bouwsporen



Adres:
Kostersgang 9, 9953 PE Baflo

Architectuur historische waarde: 2
Cultuurhistorische waarde: 3
Stedebouwkundige waarde: 2
Gaafheid: 2

Omschrijving:
Vanwege ligging (nabij kerk; hoek) en
vormgeving. Traditioneel ambachtelijk, zadeldak
tussen topgevels, schoorsteen



Adres:

Kruisstraat 16, 9953 PL Baflo

Architectuur historische waarde: 2

Cultuurhistorische waarde: 3

Stedebouwkundige waarde: 2

Gaafheid: 2

Omschrijving:

Vanwege ligging (markant dicht op de weg),
hoofdvorm en traditioneel ambachtelijke stijl.

Oud arbeidershuis. Met topgevel en vlechting en
smeedijzer ankers



Adres:

Kruisstraat 21, 9953 PL Baflo

Architectuur historische waarde: 3

Cultuurhistorische waarde: 3

Stedebouwkundige waarde: 2

Gaafheid: 2

Omschrijving:

Vanwege functie (voormalige geref. School 1908), ligging op rand dorp en vormgeving. Neo-renaissancistische trant. Behoorlijk gaaf maar dor naburige schuur is voorterrein minder open.



Adres:

Laurentiusstraat 18, 9953 PS Baflo

Architectuur historische waarde: 2

Cultuurhistorische waarde: 3

Stedebouwkundige waarde: 2

Gaafheid: 2

Omschrijving:

Vanwege ligging (hoek), functie (woning/
werkplaats brandstofhandel) en vormgeving.

Traditionele bouw met schilddak, schoorstenen
en aangebouwde schuur (werkplaats)



Adres:

Laurentiusstraat 19, 9953 PS Baflo

Architectuur historische waarde: 2

Cultuurhistorische waarde: 3

Stedebouwkundige waarde: 2

Gaafheid: 2

Omschrijving:

Vanwege ligging (a-typische hoekligging),
hoofdvorm en traditioneel ambachtelijk stijl.
Wolfseinden, schoorstenen.



Adres:
Laurentiusstraat 2, 9953 PS Baflo

Architectuur historische waarde: 3
Cultuurhistorische waarde: 3
Stedebouwkundige waarde: 2
Gaafheid: 2

Omschrijving:
Vanwege functie (vml gemeentehuis), ligging
en vormgeving. Neo-renaissancistische stijl met
spaarvelden, siermetselwerk en uitkragingen,
balkon. Aanbouw zijde brandweer minder
interessant



Adres:

Laurentiusstraat 5, 9953 PS Baflo

Architectuur historische waarde: 2

Cultuurhistorische waarde: 3

Stedebouwkundige waarde: 2

Gaafheid: 2

Omschrijving:

Vanwege ligging (representant straat) en vormgeving. Sierlijk metselwerk, neo-renaissancistische trant. Vroeger slagerij.



Adres:
Lijnbaan 36, 9951 ET Winsum

Architectuur historische waarde: 2
Cultuurhistorische waarde: 3
Stedebouwkundige waarde: 3
Gaafheid: 2

Omschrijving:
Vanwege ligging (bocht, erf), hoofdvorm en
vormgeving. Boeren behuizing (schuur met riet).
Traditionele bouw, zadeldak met schoorstenen



Adres:
Meijmaweg 1, 9955 VC Rasquert

Architectuur historische waarde: 2
Cultuurhistorische waarde: 3
Stedebouwkundige waarde: 2
Gaafheid: 2

Omschrijving:
Vooral vanwege samenhang met 3; ligging aan water. Herenhuis in expressieve stijl. Onder meer met kenmerkende inzwenkende mansardekap



Adres:
Meijmaweg 10, 9955 VD Rasquert

Architectuur historische waarde: 2
Cultuurhistorische waarde: 3
Stedebouwkundige waarde: 2
Gaafheid: 2

Omschrijving:
Vanwege ligging (nabij bocht), hoofdvorm en
traditionele bouw. Dak met wolfseinden. Deels
gerenoveerd.



Adres:
Meijmaweg 11, 9955 VC Rasquert

Architectuur historische waarde: 3
Cultuurhistorische waarde: 3
Stedebouwkundige waarde: 3
Gaafheid: 2

Omschrijving:
Vanwege functie (vrml school), ligging en
vormgeving. Met inbegrip van toegangshek.
Delftse School met gele steen.

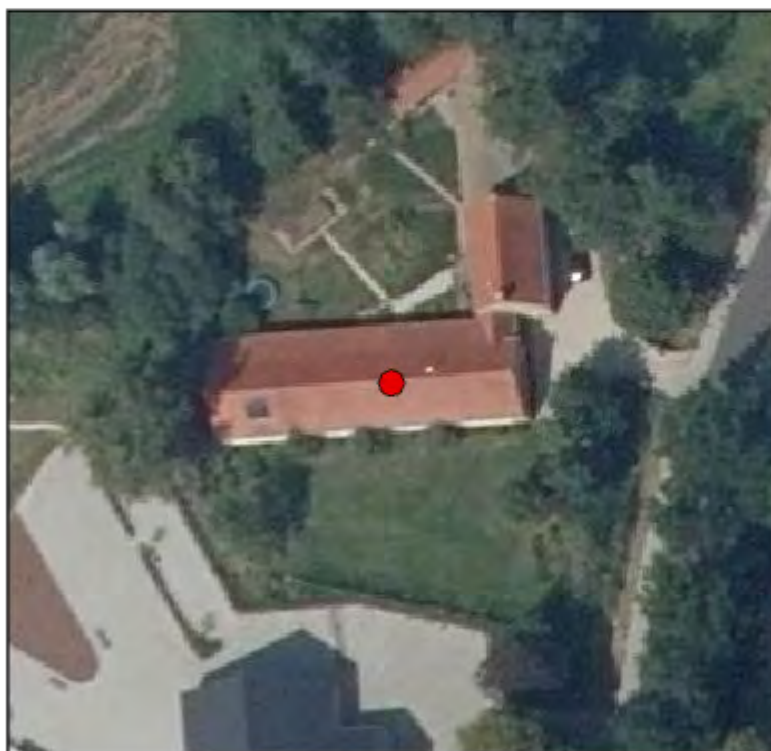

Adres:
Meijmaweg 15, 9955 VC Rasquert

Architectuur historische waarde: 2
Cultuurhistorische waarde: 3
Stedebouwkundige waarde: 2
Gaafheid: 2

Omschrijving:
Vanwege ligging (nabij bocht), hoofdvorm en
traditionele bouw. Deels gerenoveerd en
voorzien van zonnepanelen (detonerend effect).



Adres:
Meijmaweg 19, 9955 VC Rasquert

Architectuur historische waarde: 2
Cultuurhistorische waarde: 3
Stedebouwkundige waarde: 2
Gaafheid: 2

Omschrijving:
Vanwege ligging (rand, hoek wierde) en
vormgeving; traditionele stijl met schilddak
voorzien van schoorstenen



Adres:
Meijmaweg 3, 9955 VC Rasquert

Architectuur historische waarde: 3
Cultuurhistorische waarde: 3
Stedebouwkundige waarde: 2
Gaafheid: 2

Omschrijving:
Vanwege functie (industrieel erfgoed, pakhuis
aan water), hoofdvorm en vormgeving.
Bouwwerk met diverse ontwikkelingen. Vooral
het hoge pakhuisgedeelte is van belang.



Adres:
Meijmaweg 9, 9955 VC Rasquert

Architectuur historische waarde: 2
Cultuurhistorische waarde: 3
Stedebouwkundige waarde: 3
Gaafheid: 2

Omschrijving:
Vanwege ligging en vormgeving. Villa in
Amsterdamse Schooltrant. Markante erker en
bloembakken aan gevels; schilddak met
overstek.



Adres:
Molenstraat 7, 9951 AJ Winsum

Architectuur historische waarde: 3
Cultuurhistorische waarde: 3
Stedebouwkundige waarde: 2
Gaafheid: 2

Omschrijving:
Vanwege ligging, vroegere functie en vormgeving. Vroeger zeer waarschijnlijk de sarrieshut, later rond 1920 een nieuwe voorgevel. Had een dubbelfunctie: drogisterij links en 'scheerbaas' (kapper) rechts. Traditioneel ambachtelijke stijl



Adres:
Molenstraat 8, 9951 AJ Winsum

Architectuur historische waarde: 2
Cultuurhistorische waarde: 3
Stedebouwkundige waarde: 3
Gaafheid: 2

Omschrijving:
Vanwege ligging (hoek) en vormgeving in trad.
ambachtelijke stijl



Adres:
Molenweg 2, 9774 PG Adorp

Architectuur historische waarde: 2
Cultuurhistorische waarde: 3
Stedebouwkundige waarde: 2
Gaafheid: 2

Omschrijving:
Vanwege ligging (markant erf, zichtlijn) en
hoofdvorm; vrml boerderij van dwarshuistype

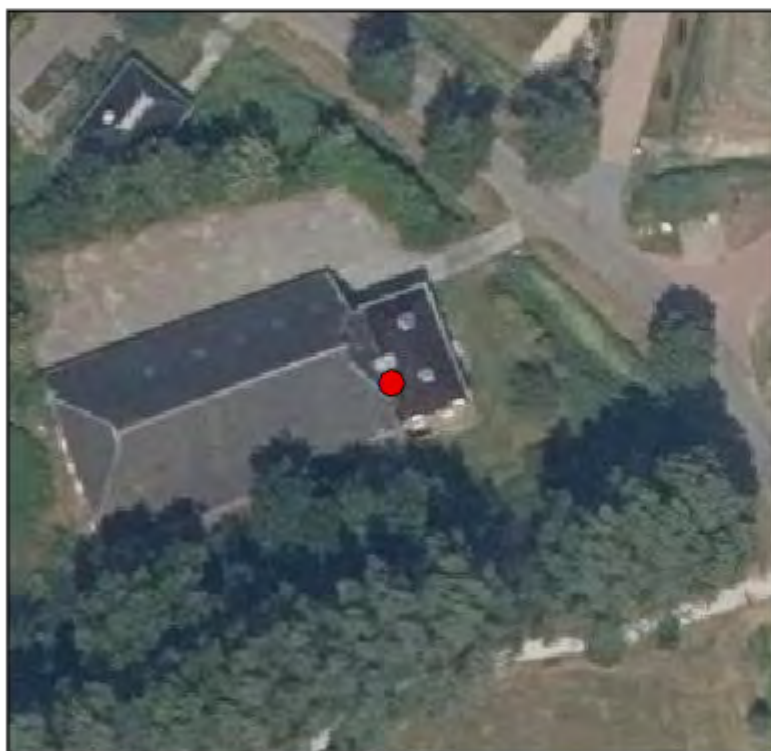

Adres:
Molenweg 5, 9774 PG Adorp

Architectuur historische waarde: 2
Cultuurhistorische waarde: 3
Stedebouwkundige waarde: 3
Gaafheid: 2

Omschrijving:
Vanwege ligging, hoofdvorm en vormgeving.
Vrml boerderij; soort kramenptype. Topgevel met
blokbepleistering en schoorsteen.
Achteraanbouw in traditionele stijl



Adres:
Noordpolderweg 1, 9956 TB Den Andel

Architectuur historische waarde: 2
Cultuurhistorische waarde: 3
Stedebouwkundige waarde: 2
Gaafheid: 2

Omschrijving:
Vanwege functie, ligging (hoek, zichtlijnen) en vormgeving. boerderij 'Cleveringheert' dateert van rond 1885. Woonhuis in neo-classicistische trant (risaliserende opbouw, accent entree met balkon en uitgebouwde dakkapel, schilddak met schoorstenen. Hals in twee bouwlagen. Grote schuur.



Adres:
Onderdendamsterweg 1, 9951 EV Winsum

Architectuur historische waarde: 2
Cultuurhistorische waarde: 3
Stedebouwkundige waarde: 2
Gaafheid: 2

Omschrijving:
Vanwege ligging, hoofdvorm en traditioneel
ambachtelijke stijl



Adres:
Onderdendamsterweg 10, 9951 EV Winsum

Architectuur historische waarde: 2
Cultuurhistorische waarde: 3
Stedebouwkundige waarde: 2
Gaafheid: 2

Omschrijving:
Vanwege ligging (hoek) en hoofdvorm (incl
schuur). Neo-stijl met sierlijsten en brede
daklijst, schoorstenen



Adres:
Onderdendamsterweg 34, 9951 TD Winsum

Architectuur historische waarde: 2
Cultuurhistorische waarde: 3
Stedebouwkundige waarde: 2
Gaafheid: 2

Omschrijving:
Vanwege ligging (erf) en hoofdvorm.
Herenboerderij Veldwijk. Voorhuis in Jugendstil-
trant, afgeplat schilddak. Twee-kaps schuur met
op voorkant nog pannen.



Adres:
Onderdendamsterweg 8, 9951 EV Winsum

Architectuur historische waarde: 3
Cultuurhistorische waarde: 3
Stedebouwkundige waarde: 3
Gaafheid: 2

Omschrijving:
Vanwege ligging (hoek), functie en hoofdvorm.
Inclusief achteraanbouw. Traditioneel
ambachtelijke stijl.



Adres:
Oosterstraat 10, 9951 EB Winsum

Architectuur historische waarde: 2
Cultuurhistorische waarde: 3
Stedebouwkundige waarde: 2
Gaafheid: 2

Omschrijving:
Oud winkelpand met karakteristieke afgeronde
hoeken bij de vensters en deuren. Hoek naast
gangetje afgeschuind i.v.m. doorgang wagens



Adres:
Oosterstraat 12, 9771 AS Sauwerd

Architectuur historische waarde: 2
Cultuurhistorische waarde: 3
Stedebouwkundige waarde: 3
Gaafheid: 2

Omschrijving:
Vanwege ligging (uitvalsweg) en vormgeving.
Vrml boerderij. Traditioneel ambachtelijke stijl
(1876)

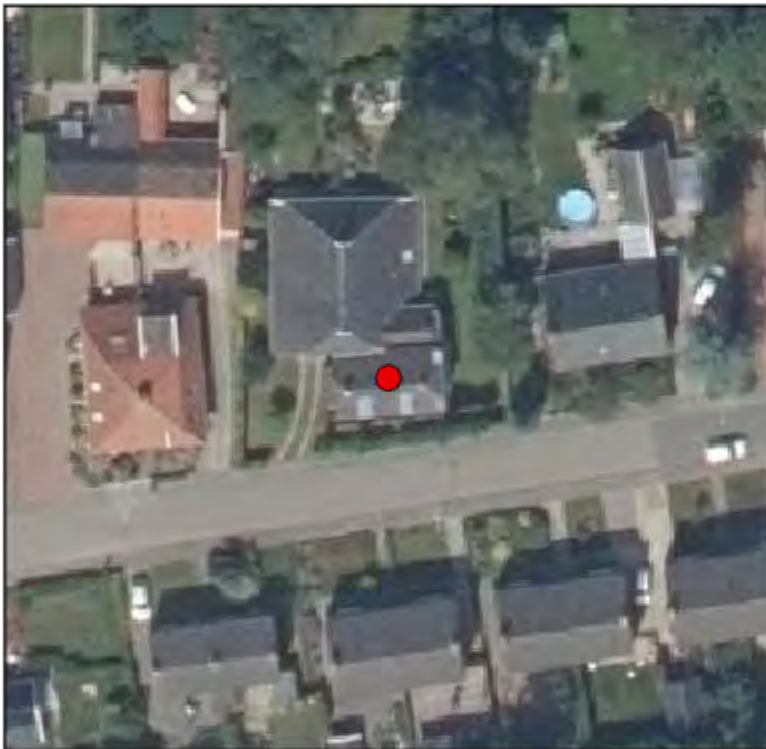

Adres:
Oosterstraat 21, 9951 EA Winsum

Architectuur historische waarde: 2
Cultuurhistorische waarde: 3
Stedebouwkundige waarde: 2
Gaafheid: 2

Omschrijving:
Oud pandje met vlechting in topgevel,
traditioneel-ambachtelijke stijl



Adres:

Oosterstraat 3, 9951 EA Winsum

Architectuur historische waarde: 2

Cultuurhistorische waarde: 3

Stedebouwkundige waarde: 2

Gaafheid: 2

Omschrijving:

Vanwege ligging en vanwege hoofdvorm, vormgeving. Oud huisje met zadeldak en schoorsteen. Bouwhistorisch mogelijk interessant vanwege ouderdom



Adres:
Oosterstraat 6, 9951 EA Winsum

Architectuur historische waarde: 2
Cultuurhistorische waarde: 3
Stedebouwkundige waarde: 2
Gaafheid: 2

Omschrijving:
Vanwege ligging (hoek), hoofdvorm en vormgeving. Traditioneel ambachtelijke stijl, op de hoek (sobere) winkelpui. Topgevel



Adres:
Oosterstraat 8, 9951 EB Winsum

Architectuur historische waarde: 2
Cultuurhistorische waarde: 3
Stedebouwkundige waarde: 2
Gaafheid: 2

Omschrijving:
Oud winkelpand met karakteristieke afgeronde
hoeken bij de vensters en deuren. Hoek naast
gangetje afgeschuind i.v.m. doorgang wagens



Adres:
Oosterweg 1, 9956 PG Den Andel

Architectuur historische waarde: 2
Cultuurhistorische waarde: 3
Stedebouwkundige waarde: 2
Gaafheid: 2

Omschrijving:
Vanwege ligging (hoek) en vormgeving in
sobere stijl (met enig siermetselwerk) en
volumeopbouw (inspelend op hoek),
samengestelde kapvorm, deels gewijzigd

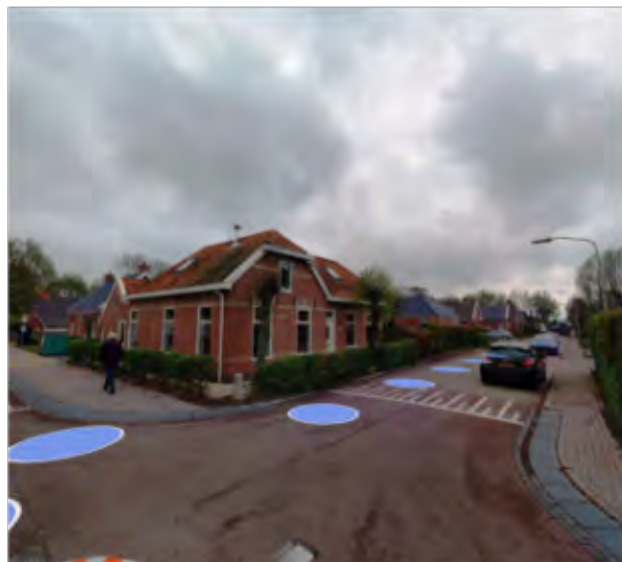

Adres:
Oude Dijk 19, 9956 PA Den Andel

Architectuur historische waarde: 2
Cultuurhistorische waarde: 3
Stedebouwkundige waarde: 2
Gaafheid: 2

Omschrijving:
Vanwege ligging en vormgeving (representant),
traditioneel ambachtelijke stijl, met zorg
gerenoveerd, kap met wolfseinden en
schoorstenen.



Adres:
Oude Dijk 2, 9956 PC Den Andel

Architectuur historische waarde: 2
Cultuurhistorische waarde: 3
Stedebouwkundige waarde: 3
Gaafheid: 2

Omschrijving:
Vanwege ligging, hoofdvorm (traditionele schuur met bijzonder geplaatst dwarshuis) en vormgeving in neo-classic trant. Ondermeer met daklijsts, uitgemetselde dakkapel, schilddak en schoorstenen.



Adres:
Oude Dijk 23, 9956 PA Den Andel

Architectuur historische waarde: 2
Cultuurhistorische waarde: 3
Stedebouwkundige waarde: 2
Gaafheid: 2

Omschrijving:
Vanwege ligging en vormgeving (representant),
traditioneel ambachtelijke stijl, met zorg
gerenoveerd, samengesteld schilddak met
schoorstenen.



Adres:
Oude Dijk 28, 9956 PC Den Andel

Architectuur historische waarde: 2
Cultuurhistorische waarde: 3
Stedebouwkundige waarde: 2
Gaafheid: 2

Omschrijving:
Vanwege ligging (achtererf naar weg),
hoofdvorm en vormgeving. Boerderij
'Selhuyzen' (schuur 1906). Krimpentype met
kleine schuur.



Adres:
Oude Dijk 54, 9956 PD Den Andel

Architectuur historische waarde: 2
Cultuurhistorische waarde: 3
Stedebouwkundige waarde: 2
Gaafheid: 2

Omschrijving:
Vanwege functie (vml meestershuis), ligging en vormgeving. Sobere Art Nouveau trant. Entree aan zijde vroegere schoolplein. Samengestelde kap.



Adres:
Oude Dijk 60, 9956 PD Den Andel

Architectuur historische waarde: 2
Cultuurhistorische waarde: 3
Stedebouwkundige waarde: 3
Gaafheid: 2

Omschrijving:
Vanwege ligging (erf) en vormgeving
(representant eenvoudige boerderij), traditioneel
ambachtelijke stijl, met zorg gerenoveerd,
zadeldak met schoorstenen. Aangebouwde
boeren schuur



Adres:
Oude Dijk 67, 9956 PB Den Andel

Architectuur historische waarde: 2
Cultuurhistorische waarde: 3
Stedebouwkundige waarde: 2
Gaafheid: 2

Omschrijving:
Vanwege ligging aan dijk, hoofdvorm (woning met opgevel en naastgeplaatst schuur) en traditioneel ambachtelijke stijl. Gerenoveerd.



Adres:
Oude Dijk 7, 9956 PA Den Andel

Architectuur historische waarde: 2
Cultuurhistorische waarde: 3
Stedebouwkundige waarde: 2
Gaafheid: 3

Omschrijving:
Vanwege ligging (cluster met molen) en vormgeving. Betreft vrij recente bouw (ca 1990) in verzorgd traditionele stijl. Topgevels, zadeldak.



Adres:
Oude Dijk 73, 9956 PB Den Andel

Architectuur historische waarde: 2
Cultuurhistorische waarde: 3
Stedebouwkundige waarde: 2
Gaafheid: 2

Omschrijving:
Vanwege ligging aan dijk, hoofdvorm en
traditioneel ambachtelijke stijl. Schilddak met
wolfseinden. Nog één schoorsteen.



Adres:
Oude Winsumerstraatweg 1, 9771 AA Sauwerd

Architectuur historische waarde: 2
Cultuurhistorische waarde: 3
Stedebouwkundige waarde: 2
Gaafheid: 2

Omschrijving:
Vanwege hoekligging (markering oude weg).
Sobere neo renaissancestijl (1898).
Renteniershuis, later winkel (pui).



Adres:
Oude Winsumerstraatweg 2, 9771 AB Sauwerd

Architectuur historische waarde: 3
Cultuurhistorische waarde: 3
Stedebouwkundige waarde: 2
Gaafheid: 2

Omschrijving:
Vanwege ligging (hoek), functiecombinatie en vormgeving. Traditionele stijl (1913) met neo-renaissance elementen



Adres:
Oude Winsumerstraatweg 3, 9771 AA Sauwerd

Architectuur historische waarde: 2
Cultuurhistorische waarde: 3
Stedebouwkundige waarde: 2
Gaafheid: 2

Omschrijving:
Vanwege ligging en vormgeving. Markante
erker. Neo-stijl.



Adres:
Paul Krugerstraat 4, 9953 RB Baflo

Architectuur historische waarde: 2
Cultuurhistorische waarde: 3
Stedebouwkundige waarde: 2
Gaafheid: 2

Omschrijving:
Vanwege ligging (hoek), hoofdvorm en als
representant van buurtje. Het betreft hier een
voormalig winkelpand. Deels versoberd.



Adres:
Plantsoenweg 11, 9771 AC Sauwerd

Architectuur historische waarde: 2
Cultuurhistorische waarde: 3
Stedebouwkundige waarde: 3
Gaafheid: 2

Omschrijving:
Vanwege ligging (representant lintbebouwing
aan uitvalsweg), hoofdvorm en vormgeving in
Amsterdamse Schoolstijl. Kenmerkend met
symmetrische hoofdvorm met markante details



Adres:
Plantsoenweg 13, 9771 AC Sauwerd

Architectuur historische waarde: 3
Cultuurhistorische waarde: 3
Stedebouwkundige waarde: 3
Gaafheid: 2

Omschrijving:
Vanwege functie (vrml gemeentehuis), ligging
(hoek) en vormgeving. Berlagiaanse trant (1904;
arch L. Drewes). Bijzonder: patroon dakpannen
en pironen.

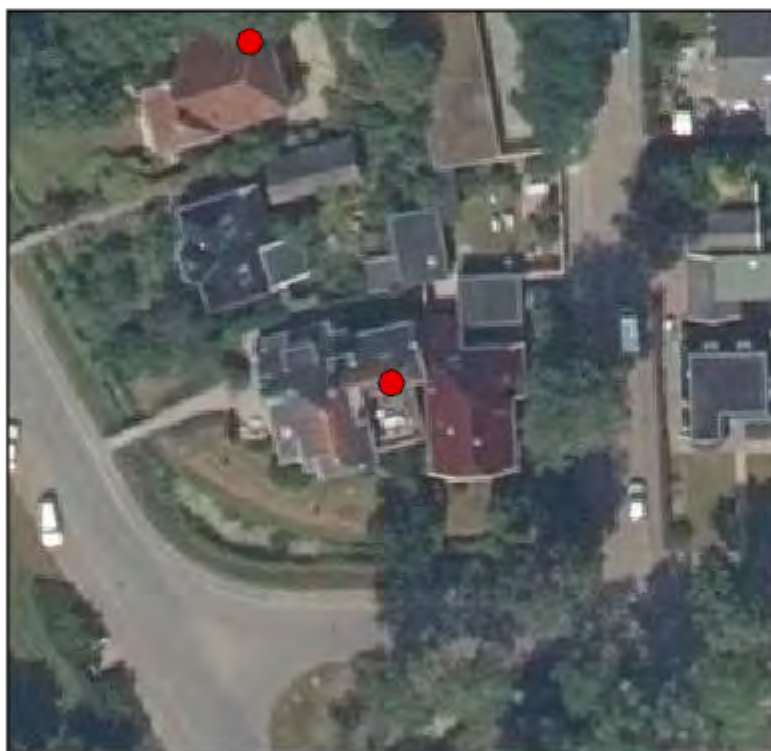

Adres:
Plantsoenweg 17, 9771 AC Sauwerd

Architectuur historische waarde: 2
Cultuurhistorische waarde: 3
Stedebouwkundige waarde: 2
Gaafheid: 2

Omschrijving:
Vanwege ligging en vormgeving; Art Nouveau
trant. Asymmetrisch geplaatste uitbouw,
schoorstenen; achterzijde met uit- en aanbouw
(zelfde tijd)

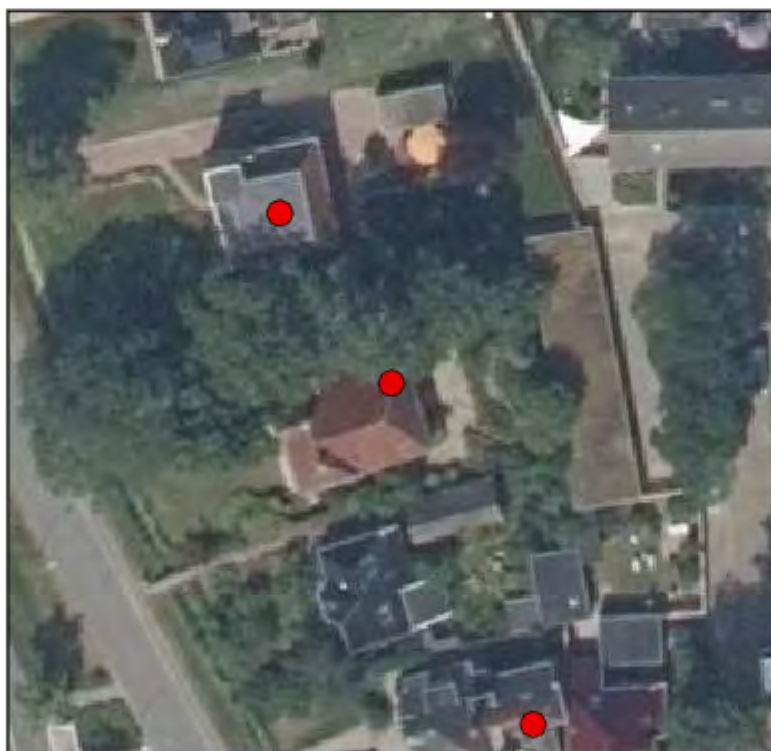

Adres:
Plantsoenweg 19, 9771 AC Sauwerd

Architectuur historische waarde: 2
Cultuurhistorische waarde: 3
Stedebouwkundige waarde: 2
Gaafheid: 3

Omschrijving:
Vanweg ligging en vormgeving. Berlagiaanse
trant. Asymmetrisch bouw met verhoogde hoek,
fraai metselwerk met o.a. spaarvelden, erker en
afgeplat schilddak met lei



Adres:
Provincialeweg 2, 9771 TB Sauwerd

Architectuur historische waarde: 2
Cultuurhistorische waarde: 3
Stedebouwkundige waarde: 3
Gaafheid: 2

Omschrijving:
Vanwege ligging (met buurpand) en
vormgeving. Ca 1960 Olsmeijer.
Functionalistische trant. Markante
samengestelde opbouw; schoorstenen.



Adres:
Provincialeweg 22, 9771 TB Sauwerd

Architectuur historische waarde: 2
Cultuurhistorische waarde: 3
Stedebouwkundige waarde: 2
Gaafheid: 2

Omschrijving:
Vanwege ligging (vrijstaand langs P-weg),
hoofdvorm als villa (2 bouwlagen met schilddak
voorzien van 2 hoekschoorstenen).
Amsterdamse Schooltrant. Royaal huis op de
rand van het dorp



Adres:
Provincialeweg 23, 9774 PA Adorp

Architectuur historische waarde: 3
Cultuurhistorische waarde: 3
Stedebouwkundige waarde: 2
Gaafheid: 2

Omschrijving:
Vanwege functie (zgn koemelkershuis; opgericht met subs; 1920), ligging aan lint en vormgeving in sobere A'damse School trant (o.a. gesinterder steen)



Adres:
Provincialeweg 31, 9774 PA Adorp

Architectuur historische waarde: 2
Cultuurhistorische waarde: 3
Stedebouwkundige waarde: 2
Gaafheid: 2

Omschrijving:
Vanwege combi (winkel/woonhuis/boerderij),
ligging en vormgeving. Sober Art Nouveau trant,
krimpentype met topgevel. Winkelpui

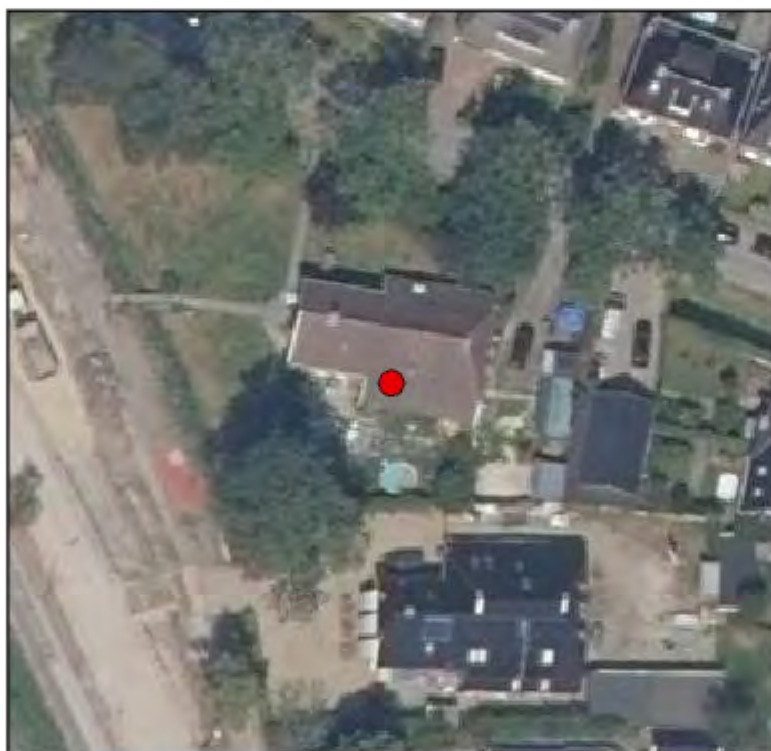

Adres:
Provincialeweg 4, 9771 TB Sauwerd

Architectuur historische waarde: 2
Cultuurhistorische waarde: 3
Stedebouwkundige waarde: 3
Gaafheid: 2

Omschrijving:
Vanwege ligging (met buurpand) en
vormgeving. Ca 1960 Olsmeijer.
Functionalistische trant. Markante
samengestelde opbouw; schoorstenen.



Adres:
Provincialeweg 6, 9771 TB Sauwerd

Architectuur historische waarde: 2
Cultuurhistorische waarde: 3
Stedebouwkundige waarde: 3
Gaafheid: 2

Omschrijving:
Vanwege ligging (N361) en vormgeving. Winkel-
woonhuis in zakelijk expres trant. Winkelpui
aanwezig. Sober maar helder. Schoorstenen



Adres:
Regnerus Praediniusstraat 9, 9951 CA Winsum

Architectuur historische waarde: 2
Cultuurhistorische waarde: 3
Stedebouwkundige waarde: 3
Gaafheid: 2

Omschrijving:
Vanwege ligging en vormgeving. Fraaie regionale variant Amsterdamse school. Sierlijk metselwerk (en uitkragingen) in voorgevel. Bijzondere kapvorm



Adres:

Regnerus Praeidiniusstraat 4, 9951 CB Winsum

Architectuur historische waarde: 2

Cultuurhistorische waarde: 3

Stedebouwkundige waarde: 2

Gaafheid: 2

Omschrijving:

Cafetaria Centrum, vanwege ligging, duidelijke kenmerken Groninger variant Amsterdamse School, geknikt dak, oranje geglazuurde pannen



Adres:
Reitdiepstraat 2, 9951 CH Winsum

Architectuur historische waarde: 2
Cultuurhistorische waarde: 3
Stedebouwkundige waarde: 3
Gaafheid: 2

Omschrijving:
Vanwege ligging (representant) en vormgeving.
A'damse School trant. 1935; arch. J. van Dijken.
Fraai metselwerk en kleurgebruik. Zadeldak met
schoorsteen



Adres:
Roordaweg 1, 9954 TV Tinallinge

Architectuur historische waarde: 2
Cultuurhistorische waarde: 3
Stedebouwkundige waarde: 2
Gaafheid: 2

Omschrijving:
Vanwege ligging (nabij kerk), boerderij
(krimpentype) in traditioneel ambachtelijke stijl;
deels gewijzigd. Voorheen ook bakkerij,
kruidenierswinkel en herberg



Adres:
Roordaweg 10, 9954 TV Tinallinge

Architectuur historische waarde: 2
Cultuurhistorische waarde: 3
Stedebouwkundige waarde: 2
Gaafheid: 2

Omschrijving:
Vanwege ligging en vormgeving. Sobere wat
klassieke woning, daklijst, schilddak met
schoorstenen



Adres:
Roordaweg 2, 9954 TV Tinallinge

Architectuur historische waarde: 3
Cultuurhistorische waarde: 3
Stedebouwkundige waarde: 2
Gaafheid: 2

Omschrijving:
Vanwege functie (mogelijk relatie met vrm
school), ligging en vormgeving. Traditioneel
ambachtelijke stijl. Schilddak met schoorstenen



Adres:
Roordaweg 20, 9954 TV Tinallinge

Architectuur historische waarde: 2
Cultuurhistorische waarde: 3
Stedebouwkundige waarde: 3
Gaafheid: 2

Omschrijving:
Vanwege ligging (rand, open) en vormgeving.
1780 Traditioneel ambachtelijk met markante
topgevel. Gerestaureerd.



Adres:
Roordaweg 4, 9954 TV Tinallinge

Architectuur historische waarde: 2
Cultuurhistorische waarde: 3
Stedebouwkundige waarde: 2
Gaafheid: 2

Omschrijving:
Vanwege ligging en samengestelde hoofdvorm,
Traditioneel ambachtelijke stijl



Adres:
Roordaweg 8, 9954 TV Tinallinge

Architectuur historische waarde: 2
Cultuurhistorische waarde: 3
Stedebouwkundige waarde: 2
Gaafheid: 2

Omschrijving:
Vanwege ligging, vormgeving in traditioneel
ambachtelijke stijl



Adres:
Rudolf Agricolastraat 14, 9953 PC Baflo

Architectuur historische waarde: 2
Cultuurhistorische waarde: 3
Stedebouwkundige waarde: 3
Gaafheid: 2

Omschrijving:
Vanwege ligging (entree dorp) en vormgeving.
Electische trant met onder meer wenkbrauwen
boven vensters, uitgebouwde dakkapel,
blokbepleistering. Schilddak met overstek

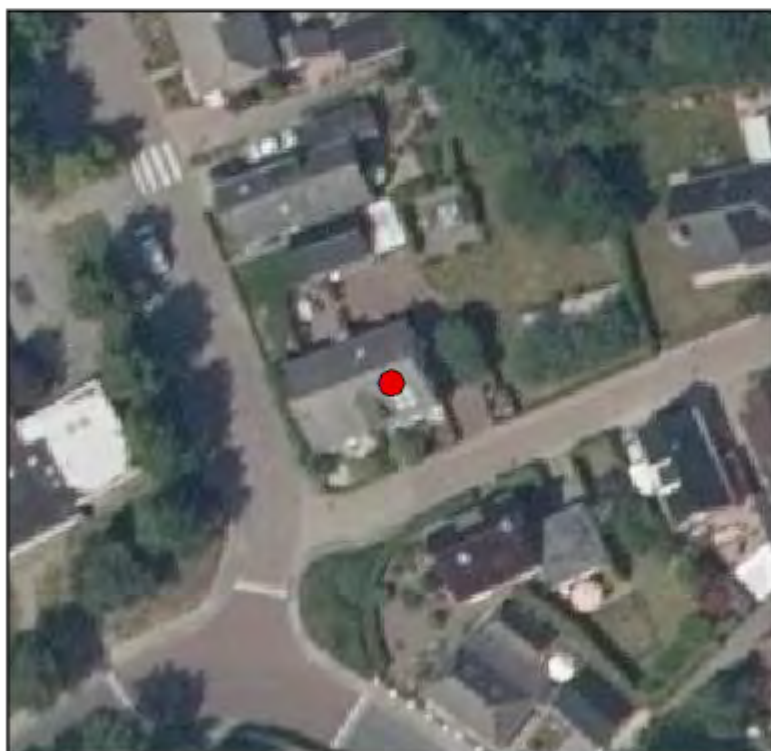

Adres:
Rudolf Agricolastraat 5, 9953 PC Baflo

Architectuur historische waarde: 2
Cultuurhistorische waarde: 3
Stedebouwkundige waarde: 2
Gaafheid: 2

Omschrijving:
Vanwege ligging (nabij kerk), traditioneel
ambachtelijk, lijstwerk, dakkapel, kap met
wolfseinden, schoorstenen



Adres:
Rudolf Agricolastraat 7, 9953 PC Baflo

Architectuur historische waarde: 2
Cultuurhistorische waarde: 3
Stedebouwkundige waarde: 2
Gaafheid: 3

Omschrijving:
Vanwege ligging (nabij kerk; hoek) en
vormgeving. Klassien met eclectische
elementen (lijstwerk), schilddak met
schoorstenen



Adres:
Saaxumhuizerweg 2, 9957 NH Saaxumhuizen

Architectuur historische waarde: 2
Cultuurhistorische waarde: 3
Stedebouwkundige waarde: 2
Gaafheid: 2

Omschrijving:
Vanwege ligging (hoek), hoofdvorm en vormgeving. Voormalig café, in traditioneel ambachtelijke stijl, deels gewijzigd (oa kleur) maar goed herkenbaar.



Adres:
Saaxumhuizerweg 4, 9957 NH Saaxumhuizen

Architectuur historische waarde: 2
Cultuurhistorische waarde: 3
Stedebouwkundige waarde: 2
Gaafheid: 2

Omschrijving:
Vanwege ligging, hoofdvorm en vormgeving.
Betreft locatie van voormalige kloosterboerderij.
Traditionele schuur met voorgeplaatst
dwarshuis. In neo-class. Trant. Schilddak met
schoorstenen.

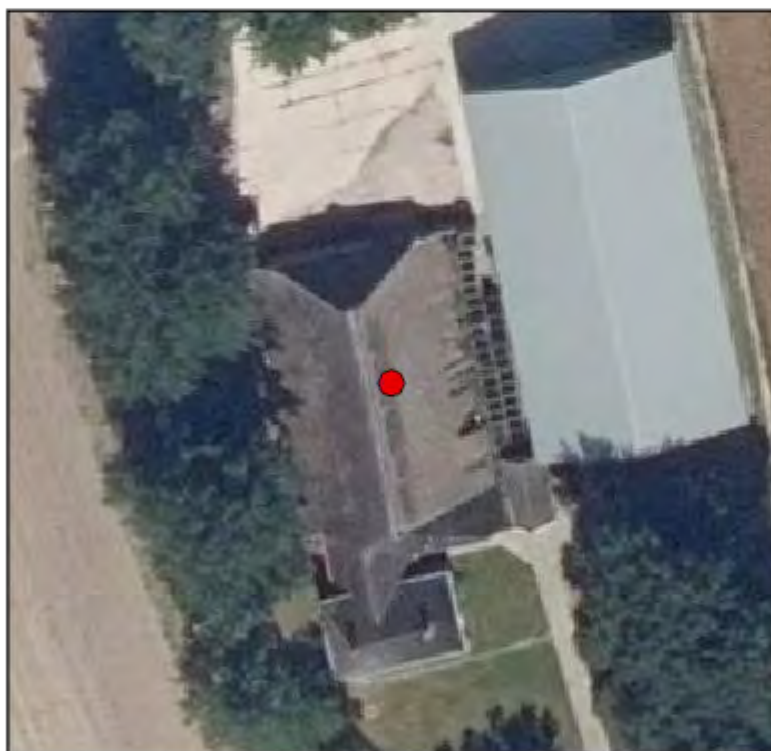

Adres:
Sasmaweg 1, 9953 RV Baflo

Architectuur historische waarde: 2
Cultuurhistorische waarde: 3
Stedebouwkundige waarde: 2
Gaafheid: 2

Omschrijving:
Vanwege ligging (nabij spoor) en vormgeving.
Houtbouw met rietkap. Bijzonder in relatie tot
omgeving.



Adres:
Schoolstraat 1, 9771 BJ Sauwerd

Architectuur historische waarde: 3
Cultuurhistorische waarde: 3
Stedebouwkundige waarde: 2
Gaafheid: 2

Omschrijving:
Vanwege functie (vrml school), ligging en relatie
met Kerkstraat 12 (meesterswoning),
traditionele stijl met schilddak. Deels
gerenoveerd.



Adres:
Schoolstraat 2, 9771 BK Sauwerd

Architectuur historische waarde: 2
Cultuurhistorische waarde: 3
Stedebouwkundige waarde: 2
Gaafheid: 2

Omschrijving:
Vanwege ligging (hoek; zichtlijn) en traditioneel
ambachtelijke stijl.



Adres:
Schoolstraat 26, 9951 EL Winsum

Architectuur historische waarde: 3
Cultuurhistorische waarde: 3
Stedebouwkundige waarde: 3
Gaafheid: 2

Omschrijving:
Vanwege functie (voormalige synagoge) en vormgeving. Traditionele stijl. Schilddak met platte friese pan. Entree met omlijsting en gevelsteen, rondboogvensters.



Adres:
Schoolstraat 46, 9951 EL Winsum

Architectuur historische waarde: 2
Cultuurhistorische waarde: 3
Stedebouwkundige waarde: 2
Gaafheid: 2

Omschrijving:
Vanwege ligging (lang volume aan de straat) en
traditioneel ambachtelijke stijl. Voorheen
mogelijk opgesplitst.



Adres:
Schoolstraat 6, 9771 BK Sauwerd

Architectuur historische waarde: 2
Cultuurhistorische waarde: 3
Stedebouwkundige waarde: 2
Gaafheid: 2

Omschrijving:
Vanwege ligging, hoofdvorm en vormgeving.
Representant uit Schoolstraat. Eenvoudig
traditioneel ambachtelijke stijl. Deels aangepast.



Adres:
Schouwerzijlsterweg 7, 9951 TG Winsum

Architectuur historische waarde: 2
Cultuurhistorische waarde: 3
Stedebouwkundige waarde: 3
Gaafheid: 2

Omschrijving:
Vanwege functie, ligging en goed voorbeeld van
na-oologse bouwstijl (ca 1960) met bijzondere
gebogen kapconstructies. Asymmetrisch
geplaatste schoorsteen.



Adres:
Schouwerzijlsterweg 9, 9951 TG Winsum

Architectuur historische waarde: 3
Cultuurhistorische waarde: 3
Stedebouwkundige waarde: 2
Gaafheid: 2

Omschrijving:
Vanwege oorspronkelijke functie (slachthuis) en
ligging aan (vaar)weg. Industrieel erfgoed.
Vormgeving in A'damse school trant. Enkele
wijzigingen.



Adres:
Schuttersweg 2, 9771 BG Sauwerd

Architectuur historische waarde: 2
Cultuurhistorische waarde: 3
Stedebouwkundige waarde: 2
Gaafheid: 2

Omschrijving:
Vanwege ligging (hoek; wierde) en vormgeving;
Traditioneel ambachtelijke stijl, topgevel met
schoorsteen. Deels gewijzigde zij- en
achtergevels



Adres:
Singelweg 2, 9771 BC Sauwerd

Architectuur historische waarde: 3
Cultuurhistorische waarde: 3
Stedebouwkundige waarde: 2
Gaafheid: 2

Omschrijving:
Vanwege ouderdom, ligging (erf met gracht en
beplanting) en vormgeving. Traditioneel
ambachtelijke stijl. Met name voorhuis en
hoofdvorm schuur en zijgevel zijn interessant.



Adres:
Singelweg 20, 9771 BC Sauwerd

Architectuur historische waarde: 2
Cultuurhistorische waarde: 3
Stedebouwkundige waarde: 3
Gaafheid: 2

Omschrijving:
Vanwege ligging (rand Wierde) en vormgeving.
Dwarshuistype met hals en romp. Voorhuis en
neo-classic trant, schilddak met schoorstenen



Adres:
Spoorlaan 29, 9774 PC Adorp

Architectuur historische waarde: 2
Cultuurhistorische waarde: 3
Stedebouwkundige waarde: 2
Gaafheid: 2

Omschrijving:
Vanwege ligging (rand dorp; erf) en vormgeving;
Vrml boerderij Herenhuis type; traditionele opzet
en eclectische stijlkenmerken; hoge hals.



Adres:
Stationsstraat 1, 9771 AD Sauwerd

Architectuur historische waarde: 2
Cultuurhistorische waarde: 3
Stedebouwkundige waarde: 2
Gaafheid: 2

Omschrijving:
Vanwege ligging (hoek), vrm
burgemeesterswoning en vormgeving. Geknikt
tentdak.

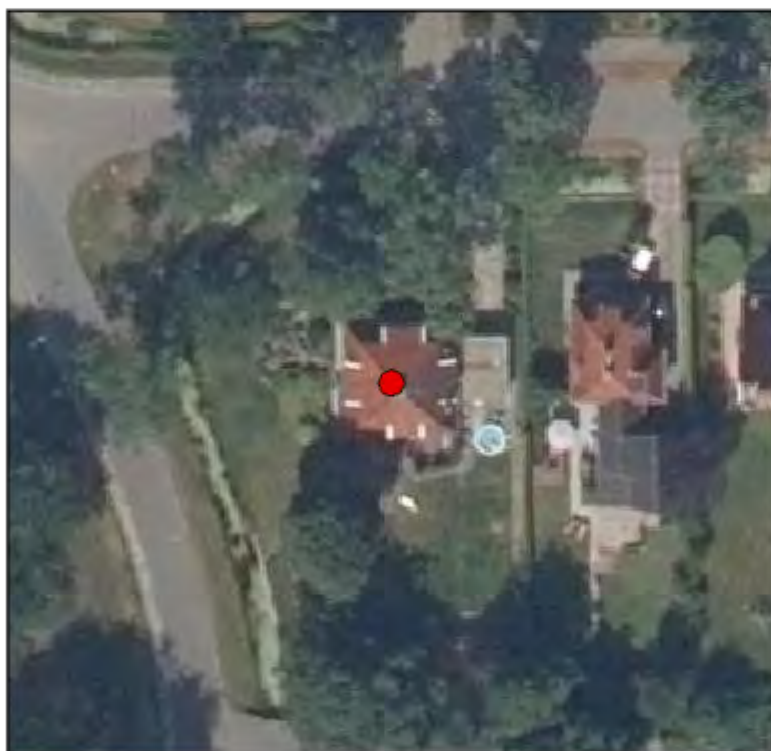

Adres:
Stationsstraat 58, 9771 AG Sauwerd

Architectuur historische waarde: 3
Cultuurhistorische waarde: 3
Stedebouwkundige waarde: 2
Gaafheid: 2

Omschrijving:
Vanwege functie (relatie spoor), ligging en vormgeving. Hoofdopzet in Art Nouveau verwante stijl; gewijzigd (o.a. stucwerk)



Adres:
Stationsweg 14, 9951 BA Winsum

Architectuur historische waarde: 2
Cultuurhistorische waarde: 3
Stedebouwkundige waarde: 3
Gaafheid: 3

Omschrijving:
Vanwege ligging en vormgeving. Woonhuis in
Groninger variant van de Amsterdamse School.
Gebouwd 1935; arch W. Reitsema Tzn



Adres:
Stationsweg 17, 9951 BA Winsum

Architectuur historische waarde: 2
Cultuurhistorische waarde: 3
Stedebouwkundige waarde: 3
Gaafheid: 2

Omschrijving:
Vanwege ligging (representant herenhuis) en
vormgeving. Neo-classic trant met overhoekse
pilasters, kroonlijst, dakkapel en schoorstenen,
meer eenvoudige achteraanbouw



Adres:
Stationsweg 2, 9951 BA Winsum

Architectuur historische waarde: 3
Cultuurhistorische waarde: 3
Stedebouwkundige waarde: 2
Gaafheid: 2

Omschrijving:
Vanwege ligging, hoofdvorm en vormgeving van
oorspronkelijk pand. Deels gewijzigd maar
oorspronkelijk pand behoudenswaardig



Adres:
Stationsweg 21, 21a, 9951 BA Winsum

Architectuur historische waarde: 3
Cultuurhistorische waarde: 3
Stedebouwkundige waarde: 2
Gaafheid: 2

Omschrijving:
Vanwege ligging en functie (voormalig
notariskantoor/Huizinga's bank) en vormgeving.
Neo-classic trant met ondermeer overhoekse
pilasters. Aanbouw met meer eclectische
vormaspecten



Adres:
Stationsweg 4, 9953 RG Baflo

Architectuur historische waarde: 3
Cultuurhistorische waarde: 3
Stedebouwkundige waarde: 2
Gaafheid: 2

Omschrijving:
Vanwege functie (station uit 1893), ligging en vormgeving. Aan Chaletstijl verwant. Nog vrij gave hoofdopzet

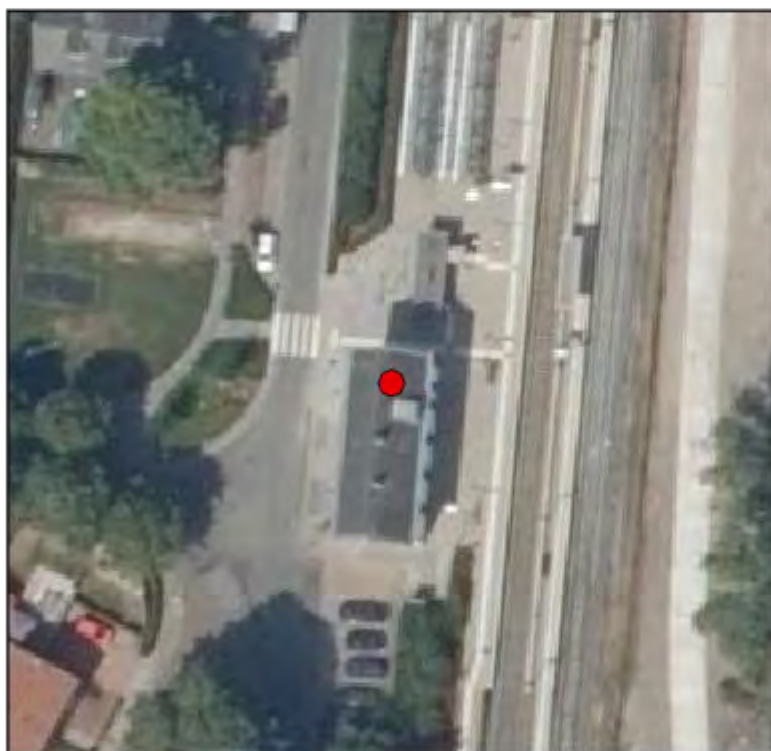

Adres:
Stationsweg 6, 9951 BA Winsum

Architectuur historische waarde: 2
Cultuurhistorische waarde: 3
Stedebouwkundige waarde: 2
Gaafheid: 2

Omschrijving:
Vanwege ligging (representant villabouw) en
vormgeving. Art Nouveau trant, statig



Adres:
Stationsweg 8, 9951 BA Winsum

Architectuur historische waarde: 2
Cultuurhistorische waarde: 3
Stedebouwkundige waarde: 2
Gaafheid: 2

Omschrijving:
Vanwege ligging (representant villabouw) en
vormgeving. Art Nouveau trant, statig



Adres:
Stationsweg 8, 9953 RG Baflo

Architectuur historische waarde: 3
Cultuurhistorische waarde: 3
Stedebouwkundige waarde: 2
Gaafheid: 2

Omschrijving:
Vanwege functie (weegbrug), ligging en sobere
vormgeving. Ook weeginstallatie



Adres:
Stationsweg 9, 9951 BA Winsum

Architectuur historische waarde: 2
Cultuurhistorische waarde: 3
Stedebouwkundige waarde: 3
Gaafheid: 2

Omschrijving:
Vanwege ligging (representant villabouw) en
vormgeving. Art Nouveau trant met rijke
detaillering



Adres:
t Hofje 1 - 12, 9951 EX Winsum

Architectuur historische waarde: 3
Cultuurhistorische waarde: 3
Stedebouwkundige waarde: 2
Gaafheid: 2

Omschrijving:
Vanwege functie (sociale woningbouw), ligging
rondom tuin en vormgeving. Traditionele stijl met
Art Nouveau aspecten



Adres:

Tinallingerweg 1, 9953 TA Tinallinge

Architectuur historische waarde: 2

Cultuurhistorische waarde: 3

Stedebouwkundige waarde: 3

Gaafheid: 2

Omschrijving:

Vanwege ligging (erf en gracht), hoofdopzet en vormgeving. Boerderij (Dwarshuis type) met woning in Neo-classicistische trant, o.a. brede daklijst, schilddak met schoorstenen, hals in verwante stijl, schuur op traditionele wijze

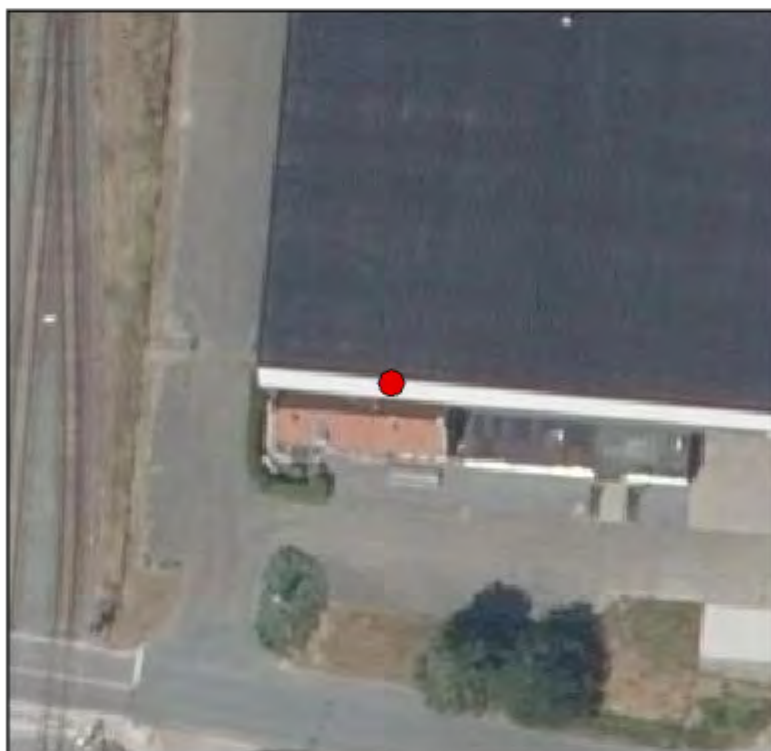

Adres:
Tjarda van Starckenborghweg 11, 9954 TS
Tinallinge

Architectuur historische waarde: 2
Cultuurhistorische waarde: 3
Stedebouwkundige waarde: 2
Gaafheid: 2

Omschrijving:
Vanwege ligging en vormgeving. Eenvoudige
enigszins klassieke opzet met schilddak,
schoorstenen. Deels gerenoveerd



Adres:
Tjarda van Starckenborghweg 2, 9954 TS
Tinallinge

Architectuur historische waarde: 2
Cultuurhistorische waarde: 3
Stedebouwkundige waarde: 3
Gaafheid: 2

Omschrijving:
Vanwege ligging (incl erf) en vormgeving.
Dwarshuis met electische details, werd in 1880
gebouwd voor J.J.Frieling. O.a. lijstwerk, brede
daklijst, schilddak met schoorstenen



Adres:
Tjarda van Starckenborghweg 3, 9954 TS
Tinallinge

Architectuur historische waarde: 2
Cultuurhistorische waarde: 3
Stedebouwkundige waarde: 2
Gaafheid: 2

Omschrijving:
Vanwege ligging, samenstel massa's en
vormgeving. Vrml kuiperij (smid). Traditioneel
ambachtelijke stijl



Adres:
Tjarda van Starckenborghweg 4, 9954 TS
Tinallinge

Architectuur historische waarde: 2
Cultuurhistorische waarde: 3
Stedebouwkundige waarde: 3
Gaafheid: 2

Omschrijving:
Vanwege ligging (rand wierde, erf) en
vormgeving. Traditioneel ambachtelijke stijl.
Onder meer topgevel, schoorstenen, schuur en
2e schuur



Adres:
Tjarda van Starckenborghweg 6, 9954 TS
Tinallinge

Architectuur historische waarde: 2
Cultuurhistorische waarde: 3
Stedebouwkundige waarde: 2
Gaafheid: 2

Omschrijving:
Vanwege ligging en vormgeving. Kleine
boerderij in traditioneel ambachtelijke stijl



Adres:
Tjarda van Starckenborghweg 7, 9954 TS
Tinallinge

Architectuur historische waarde: 2
Cultuurhistorische waarde: 3
Stedebouwkundige waarde: 2
Gaafheid: 2

Omschrijving:
Vanwege ligging en vormgeving. Eenvoudige
enigszins klassieke opzet met schilddak,
dakkapel en schoorstenen



Adres:
Tjarda van Starckenborghweg 8, 9954 TS
Tinallinge

Architectuur historische waarde: 2
Cultuurhistorische waarde: 3
Stedebouwkundige waarde: 2
Gaafheid: 2

Omschrijving:
Vanwege ligging en vormgeving. Traditioneel
klassieke woning (vroeger ook dorpscafé).
Voorste bouwdeel met schilddak en
schoorstenen. Aanbouw achter in verwante stijl



Adres:

Torenweg 1, 9774 PH Adorp

Architectuur historische waarde: 2

Cultuurhistorische waarde: 3

Stedebouwkundige waarde: 2

Gaafheid: 2

Omschrijving:

Vanwege ligging (hoek) en vormgeving; Art
Nouveau trant. Onder meer sierlijke daklijst,
schoorsteen en samengestelde kap



Adres:

Torenweg 2, 9774 PJ Adorp

Architectuur historische waarde: 2

Cultuurhistorische waarde: 3

Stedebouwkundige waarde: 2

Gaafheid: 2

Omschrijving:

Vanwege ligging (hoek; N361). Garage en woning (1935; arch Van der Molen).

Amsterdamse School trant; o.a. markante schoorsteen



Adres:
Torenweg 23, 9774 PH Adorp

Architectuur historische waarde: 2
Cultuurhistorische waarde: 3
Stedebouwkundige waarde: 3
Gaafheid: 2

Omschrijving:
Vanwege ligging (incl bomen) en vormgeving;
Traditioneel Ambachtelijke stijl



Adres:
Torenweg 31, 9774 PH Adorp

Architectuur historische waarde: 2
Cultuurhistorische waarde: 3
Stedebouwkundige waarde: 2
Gaafheid: 2

Omschrijving:
Vanwege ligging en vormgeving; vrm. boerderij
Dwarshuistype met woonhuis (1878) in neo-
classicistische trant. O.a. risaliserende opbouw
met brede daklijst,



Adres:

Torenweg 8, 9774 PJ Adorp

Architectuur historische waarde: 3

Cultuurhistorische waarde: 3

Stedebouwkundige waarde: 2

Gaafheid: 2

Omschrijving:

Vanwege functie (pastorie nabij kerk), ligging en vormgeving: A'damse School trant (1928)



Adres:

Torenweg 9, 9774 PH Adorp

Architectuur historische waarde: 3

Cultuurhistorische waarde: 3

Stedebouwkundige waarde: 2

Gaafheid: 2

Omschrijving:

Vanwege functie (vrml school), ligging en vormgeving (1884). O.a. sierlijk metselwerk



Adres:
Trekweg naar Onderdendam 5, 9951 TE
Winsum

Architectuur historische waarde: 3
Cultuurhistorische waarde: 3
Stedebouwkundige waarde: 2
Gaafheid: 2

Omschrijving:
Voormalige stoomtimmerfabriek, gerelateerd
aan bedrijfstactiviteit nabij water/werf. Parallel
geplaatste zadeldaken op één bouwlaag,
roodbruine steen.

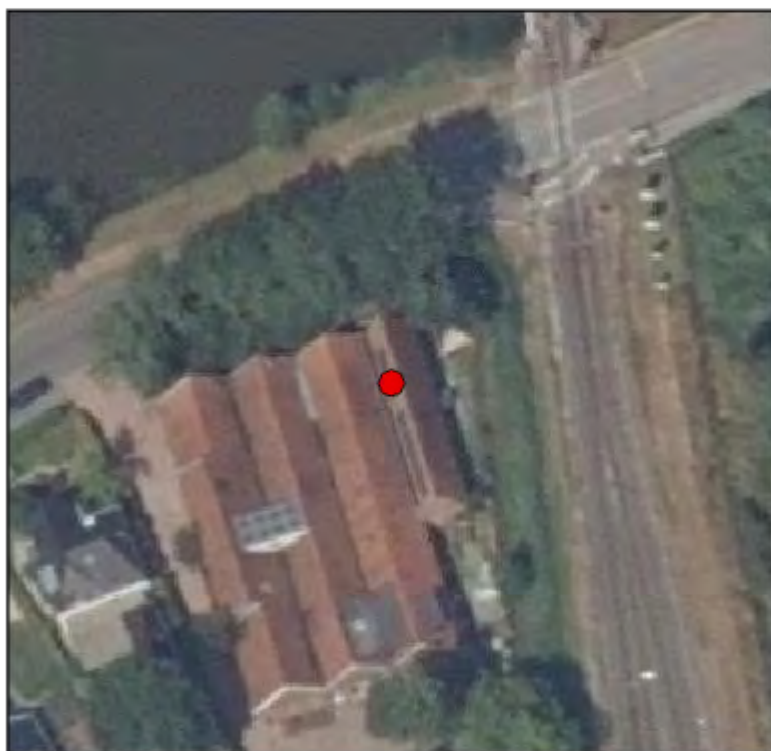

Adres:
van Ewsumweg 1, 9955 VL Rasquert

Architectuur historische waarde: 2
Cultuurhistorische waarde: 3
Stedebouwkundige waarde: 2
Gaafheid: 2

Omschrijving:
Vanwege ligging (langs weg, zichtlijnen),
hoofdmasa en traditioneel ambachtelijke
vormgeving. Wel aanpassingen op details



Adres:
van Ewsumweg 3, 9955 VL Rasquert

Architectuur historische waarde: 2
Cultuurhistorische waarde: 3
Stedebouwkundige waarde: 2
Gaafheid: 2

Omschrijving:
Vanwege ligging, hoofdvorm en vormgeving.
Eenvoudige Art Nouveau trant met erker en
kenmerkende pui in topgevel.



Adres:
van Ewsumweg 6, 9955 VL Rasquert

Architectuur historische waarde: 2
Cultuurhistorische waarde: 3
Stedebouwkundige waarde: 2
Gaafheid: 2

Omschrijving:
Vanwege ligging (op wierde) en vormgeving.
Traditioneel ambachtelijke stijl (respectvol
gerenoveerd). Oogt als voormalig armenhuis.
Wolfseinden, schoorstenen

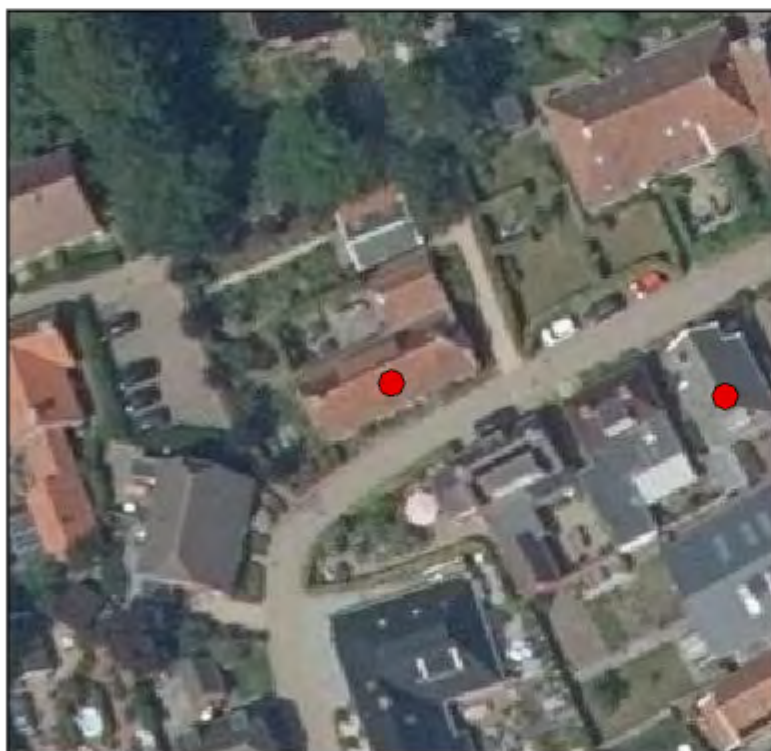

Adres:
Westerstraat 1, 9951 EM Winsum

Architectuur historische waarde: 2
Cultuurhistorische waarde: 3
Stedebouwkundige waarde: 3
Gaafheid: 2

Omschrijving:
Vanwege ligging en volume, traditionele bouw (2
laags) met onder meer brede daklijst.



Adres:
Westerstraat 3, 9951 EM Winsum

Architectuur historische waarde: 2
Cultuurhistorische waarde: 3
Stedebouwkundige waarde: 2
Gaafheid: 2

Omschrijving:
Vanwege ligging en volume, traditionele bouw (2 laags) met onder meer brede daklijst. Winkelpui later ingebracht



Adres:
Westerstraat 31, 9951 EM Winsum

Architectuur historische waarde: 2
Cultuurhistorische waarde: 3
Stedebouwkundige waarde: 2
Gaafheid: 2

Omschrijving:
Vanwege ligging en samenhang nummers
31-35, invulling jaren '30 met gesinterde steen



Adres:
Westerstraat 33, 9951 EM Winsum

Architectuur historische waarde: 2
Cultuurhistorische waarde: 3
Stedebouwkundige waarde: 2
Gaafheid: 2

Omschrijving:
Vanwege ligging en samenhang nummers
31-35, invulling jaren '30 met gesinterde steen



Adres:
Westerstraat 35, 9951 EM Winsum

Architectuur historische waarde: 2
Cultuurhistorische waarde: 3
Stedebouwkundige waarde: 2
Gaafheid: 2

Omschrijving:
Vanwege ligging en samenhang nummers
31-35, invulling jaren '30 met gesinterde steen



Adres:
Westerstraat 37, 9951 EM Winsum

Architectuur historische waarde: 2
Cultuurhistorische waarde: 3
Stedebouwkundige waarde: 2
Gaafheid: 2

Omschrijving:
Achter de evenwijdige, terug gerooide gevel uit ca. 1969 bevinden zich vier individuele panden. Deze zijn waarschijnlijk nog als 17e eeuws te dateren. De lange gevel naast de steeg heeft bouwhistorische details. In de panden zijn balklagen met sleutelstukken uit de 17e eeuw aanwezig. Op het erf is achter de lange gevel een houten loggia.



Adres:

Wierdaweg 11, 9951 ER Winsum

Architectuur historische waarde: 3

Cultuurhistorische waarde: 3

Stedebouwkundige waarde: 2

Gaafheid: 2

Omschrijving:

Vanwege functie (garage) ligging en vormgeving. Weliswaar deels gewijzigd maar bijzonder aangezien dergelijke garages zeldzaam worden. Hoofdvorm nog herkenbaar, nieuwe deuren op de oude plek.



Adres:

Wierdaweg 13, 9951 ER Winsum

Architectuur historische waarde: 3

Cultuurhistorische waarde: 3

Stedebouwkundige waarde: 3

Gaafheid: 3

Omschrijving:

Vanwege ligging (nabij water, groen en presentatie N361), hoofdvorm en detaillering.

Markante villa 'Vaart- en veldzicht' in eclectische stijl, centrale entree en twee zijvleugels.

Tuinaanleg.



Adres:
Wierdaweg 7, 9951 ER Winsum

Architectuur historische waarde: 2
Cultuurhistorische waarde: 3
Stedebouwkundige waarde: 2
Gaafheid: 2

Omschrijving:
Vanwege ligging (rand, bocht) en hoofdvorm.
Traditioneel ambachtelijk eenvoudige woning,
schilddak (platte friese pan) en schoorstenen



Adres:

Wierumerschouwsterweg 10, 9774 PS Adorp

Architectuur historische waarde: 2

Cultuurhistorische waarde: 3

Stedebouwkundige waarde: 2

Gaafheid: 3

Omschrijving:

Vanwege ligging en als representant alhier.

Goed voorbeeld van sobere verzorgde Delftse

School-architectuur. Ca 1950. Behoorlijk gaaf



Adres:
Willem de Zwijgerstraat 13, 9953 PM Baflo

Architectuur historische waarde: 2
Cultuurhistorische waarde: 3
Stedebouwkundige waarde: 2
Gaafheid: 2

Omschrijving:
Vanwege ligging en vormgeving. 1902.
Klassieke woning met verbijzonder entree
(lijstwerk); schilddak met schoorstenen



Adres:
Willem de Zwijgerstraat 22, 9953 PN Baflo

Architectuur historische waarde: 3
Cultuurhistorische waarde: 3
Stedebouwkundige waarde: 2
Gaafheid: 2

Omschrijving:
Vanwege functie (voormalige winkel), ligging en vormgeving. Traditionele stijl, fraaie winkelpui, brede daklijst, schilddak (deels gerenoveerd).



Adres:
Willem de Zwijgerstraat 5, 9953 PM Baflo

Architectuur historische waarde: 2
Cultuurhistorische waarde: 3
Stedebouwkundige waarde: 2
Gaafheid: 2

Omschrijving:
Vanwege ligging en vormgeving; klassiek en Art
Nouveau details. Daklijst, schilddak en
schoorstenen



Adres:
Winsumerweg 1, 9953PA Baflo

Architectuur historische waarde: 2
Cultuurhistorische waarde: 3
Stedebouwkundige waarde: 2
Gaafheid: 2

Omschrijving:
Vanwege ligging (entree dorp) en vormgeving
(ook nr 1a). Villa in Overgangsstijl met
ondermeer fraaie entree, inzwenkend schilddak
met schoorstenen



Adres:

Zuiderstraat 12, 9774 PL Adorp

Architectuur historische waarde: 3

Cultuurhistorische waarde: 3

Stedebouwkundige waarde: 2

Gaafheid: 2

Omschrijving:

Vanwege betekenis (plek van Rechthuis;
schilderijen De Ploeg) en ligging (rand wierde).
Traditioneel ambachtelijke stijl (wel wijzigingen) ;
waarschijnlijk bouwhistorisch interessant



Adres:

Zuiderstraat 2, 9774 PL Adorp

Architectuur historische waarde: 2

Cultuurhistorische waarde: 3

Stedebouwkundige waarde: 2

Gaafheid: 2

Omschrijving:

Vanwege ligging (hoek), samenstel volumes en vormgeving; traditioneel ambachtelijke stijl, deels gewijzigd maar kenmerkend als geheel



Bijlage 2. Verzamelde gegevens per adres

	Adres	Cultuurhistorische waarde	Stedelijke waarde	Architectuurhistorische waarde	Gaasheid	Omschrijving	fotoA	fotoB	fotoC
1	Hooftstraat 14, 9951 AB Winsum	2	3	2	2	2 Vanwege hooftstaalke, hooftmassa en historische ontwikkeling. Vernieuwde voorgevel en rechter zijgevel. In het pand zijn de linker zijgevel en de achtergevel nog 17e eeuwse. De originele bakstenen met duto viten zijn in het verbouwd pane	230173.9206	594499.4688	
2	Hooftstraat 3, 9951 AG Winsum	2	3	2	2	2 Vanwege ligging (kruispunt), hooftmassa en vormgeving. Pand uit de 17e eeuw met een zeldzaam bewaard gebleven kapocistruktuur.	594494.7585	594494.7585	
3	Geert Reindestraat 8, 9951 C Winsum	2	3	2	2	B Geert Reindestraat 8, 9951 C Winsum	594393.8431	594393.8431	
4	Havenweg 4, 9953 PP Balfo	3	3	2	2	2 Vanwege functie, ligging, hooftvorm en vormgeving. Betreft A Havenweg 4, 9953 PP Balfo	230210.829	598162.1408	
5	Wierdweg 12, 9951 ER Winsum	3	3	2	3	3 Vanwege ligging (nabj water, groen en presentatie N361), hooftvorm en detaillering. Markante villa 'Vaart- en veldzicht' in eclectische stijl, centrale entree en twee zijvleugels. Tuinaanleg	599403.0321	599403.0321	
6	Heerestraat 13, 9953 P Balfo	2	3	2	2	2 Vanwege functie (vrm boerderij), ligging (aan de straat) en A Heerestraat 13, 9953 P Balfo	220262.0188	598007.2518	
7	Oude Dijk 28, 9956 PC Den Andel	2	3	2	2	2 Vanwege ligging (achteraf naar weg), hooftvorm en vormgeving. Oude Dijk 28, 9956 PC Den Andel	220685.0133	601869.2007	
8	Emmastraat 9, 9953 RA Balfo	2	3	2	2	2 Vanwege ligging (niet erf) en vormgeving. Rentierhuis in A Emmastraat 9, 9953 RA Balfo	230100.7933	597890.9095	
9	Saaxumhuizenweg 2, 9957 NH Saaxumhuizen	2	3	2	2	2 Vanwege ligging (hoek), hooftvorm en vormgeving. Voormalig café, in traditioneel ambachtelijke stijl, deels gewijzigd (o.a. kleur) maar goed herkenbaar.	228800.9733	600003.8728	
10	Tinallingeweg 11 en 12, 9954 TT Tinallinge	2	3	2	2	2 Vanwege ligging (erf en vocht), hooftvorm met met woning in Neo-classicistische trant, o.a. brede dach, schildak met schoorstenen, hals in verwante stijl, schuur op traditionele wijze	230350.3381	599115.1115	
11	Tjarda van Starkenborghweg 2, 9954 TS Tinallinge	2	3	2	2	2 Vanwege ligging (niet erf) en vormgeving. Dwarshuis met eka Tjarda van Starkenborghweg 2, 9954 TS.PNG	231246.8485	597344.6975	
12	De Streekweg 1, 9956 PN Den Andel	2	3	2	2	2 Vanwege functie (vroegere hotel van der Steeg /De Gouden A De Streekweg 1, 9956 PN.png	230232.7847	601358.002	
13	De Streekweg 1, 9956 PN Den Andel	2	3	2	2	2 Vanwege functie (vroegere hotel van der Steeg /De Gouden A De Streekweg 1, 9956 PN.png	230232.7847	601358.002	
14	Bellingeweg 14, 9951 AM Winsum	2	3	2	2	2 Vanwege ligging, functie en vormgeving. Neo-renaansancistische trant. Vrmj tohuks. Kenmerkende togevel, schoorsteen, aangebouwde schuur in verwante stijl	230265.7637	593748.0228	
15	Emmastraat 4, 9953 RA Balfo	2	3	2	2	2 Vanwege ligging, hooftvorm en vormgeving. A Havenweg 4, 9953 PP Balfo	230242.0355	597344.1786	
16	Emmastraat 2, 9951 BA Winsum	2	3	2	2	2 Vanwege ligging, hooftvorm en vormgeving van oorspronkelijk pand. Deels gewijzigd maar oorspronkelijk pand behoudenswaardig	230231.1607	594233.886	
17	Roordweg 2, 9954 TV Tinallinge	2	3	2	2	2 Vanwege ligging (nabj kerke), boerderij (krimpentype) in A Roordweg 2, 9954 TV.PNG	231425.8127	597299.2976	
18	De Kerkweg 16, 9954 TT Tinallinge	2	3	2	2	2 Vanwege ligging (nabj kerke), boerderij (krimpentype) in A Roordweg 2, 9954 TV.PNG	231425.8127	597299.2976	
19	Stationsweg 4, 9953 RG Balfo	2	3	2	2	2 Vanwege ligging, functie en vormgeving. Moedijk 1, 9953 RG Balfo	230348.7887	597344.1786	
20	Tjarda van Starkenborghweg 8, 9954 TS Tinallinge	2	3	2	2	2 Vanwege ligging en functie (voormalig notariatskantor/Huizing's bank) en vormgeving. Neo-class trant met ondermeer overhoeken pilasters. Aanbouw met meer eclectische voormspectrum	231421.9335	594302.8611	
21	Emmastraat 2, 9951 BA Winsum	2	3	2	2	2 Vanwege ligging en vormgeving. Traditioneel klassieke won A Tjarda van Starkenborghweg 8, 9954 TS.PNG	231386.913	597370.8084	
22	Emmastraat 2, 9953 RA Balfo	2	3	2	2	2 Huis 'De Manne' Vanwege ligging en vormgeving. Onderbo A Emmastraat 2, 9953 RA.png	230273.9792	597978.3272	
23	Stationsweg 4, 9953 RG Balfo	2	3	2	2	2 Vanwege functie (statie uit 1853), ligging en vormgeving. Aan Chabot'still verand 4, 9953 RG Balfo	230350.3588	599115.1115	
24	De Streekweg 26, 9956 PS Den Andel	2	3	2	2	2 Vanwege functie (woning) 'Holstelt' voorheen linnenwerkplaats met behuizing aanmer, ligging en vormgeving. Traditionele bouw woning, daklijst, schildak met schoorstenen (detail: werkruimte boven vensters), aangebouwde werkplaats	229693.9443	600375.6178	
25	Julianalaan 2, 9953 RJ Balfo	2	3	2	2	2 Vanwege ligging (hoek), hooftvorm en vormgeving. Onderbo A Emmastraat 2, 9953 RA.png	230273.9792	597978.3272	
26	Emmastraat 2, 9953 RA Balfo	2	3	2	2	2 Vanwege ligging en vormgeving. Bzonder kapvorm, schoor A Emmastraat 2, 9953 RA.png	230273.9792	597978.3272	
27	Dorpstraat 12, 9957 ND Saaxumhuizen	2	3	2	2	2 Vanwege ligging, functie en vormgeving. Deel van vroeger oek schol (nabj kerke) in traditioneel ambachtelijke stijl, wofseinden met schoorstenen. Aanbouw in verwante stijl	229928.8576	597344.1786	
28	Kostersgang 9, 9953 PE Balfo	2	3	2	2	2 Vanwege ligging (nabj kerke, hoek) en vormgeving. Traditioneel ambachtelijk, zadeldak tussen togevels, schoorsteen	230219.9309	597928.3891	
29	Dorpstraat 12, 9957 ND Saaxumhuizen	2	3	2	2	2 Vanwege ligging, functie en vormgeving. Deel van vroeger oek schol (nabj kerke) in traditioneel ambachtelijke stijl, wofseinden met schoorstenen. Aanbouw in verwante stijl	229928.8576	597344.1786	
30	Kostersgang 9, 9953 PE Balfo	2	3						
31	Laurentiusstraat 9, 9953 PS Balfo	2	3	2	2	2 Vanwege ligging (nabj kerke, hoek) en vormgeving. Traditioneel ambachtelijk, zadeldak tussen togevels, schoorsteen	230219.9309	597928.3891	
32	Heerestraat 19, 9953 PH Balfo	2	3	3	3	3 Vanwege functie (vrm bakkerij) en combinatie met schuur. I A Heerestraat 19, 9953 PH.png	230048.9546	598054.9418	
33	Laurentiusstraat 18, 9953 PS Balfo	2	3	2	2	2 Vanwege ligging (hoek), ligging (woning/werkplaats brandstondhaaf) en vormgeving. Traditionele bouw met schildak, schoorstenen en aangebouwde schuur (werkplaats)	230092.8413	597969.4733	
34	Dorpstraat 2, 9957 ND Saaxumhuizen	2	3	2	2	2 Vanwege ligging, ligging en vormgeving. Vrmj smedij, Traditioneel ambachtelijk, wofseinden met schoorstenen. Aanbouw in verwante stijl	230011.5372	598073.8431	
35	Laurentiusstraat 2, 9953 PS Balfo	2	3	2	2	2 Vanwege functie (vrm gemeentehuis), ligging en vormgeving A Laurentiusstraat 2, 9953 PS.png	230193.7088	597968.0941	
36	Hooftstraat 0 18, 9951 AH Winsum	3	3	3	3	3 Vanwege ligging en vormgeving. Brede lijstgevel, deels als decor. Gebouw daar achter is traditionele stijl. Deels aangepast (vooral qua kleur)	230140.8415	594687.1324	
37	Roordweg 20, 9954 TV Tinallinge	2	3	2	2	2 Vanwege ligging (rand, open) en vormgeving. 1780 Traditio A Roordweg 20, 9954 TV.PNG	231528.0021	597272.9084	
38	Onderdendamweg 34, 9951 TD Winsum	2	3	2	2	2 Vanwege ligging (erf) en hooftvorm. Herenboerderij Veldwijk. Voorhuis in Jugendstijl, afgeplat schildak. Twee-kaps schuur met op voorkant nog pannen.	231512.0512	594845.4702	
39	Borgweg 46, 9951 BG Winsum	2	3	2	2	2 Vanwege ligging, functie en vormgeving. Borgwegschied, gebouw van Olmeyer dat destijds als zeer modern en vooruitstrevend werd gezien	23073.951	594906.8771	
40	Lijnbaan 36, 9951 ET Winsum	2	3	2	2	2 Vanwege ligging (bocht, erf) en hooftvorm en vormgeving. Bo A Lijnbaan 36, 9951 ET.PNG	229995.9484	594791.2706	
41	Hooftstraat 3, 9951 AA Winsum	2	3	2	2	2 Vanwege ligging (nabj graven) en samenhang met Rijksweg. Samenhang met Rijksweg, traditioneel-ambachtelijk met neo-class elementen. Industrieel entree met winkelpu	230119.9834	594572.7588	
42	Schouwerzijlstraat 7, 9951 TO Winsum	2	3	2	2	2 Vanwege ligging, ligging en goed voorbeeld van neo-ocloose Schouwerzijlstraat 7, Winsum.JPG	230179.8478	594625.8075	
43	Molenstraat 1, 9951 AJ Winsum	2	3	2	2	2 Vanwege ligging, vroegere ligging en vormgeving. Vroeger zeer waarschijnlijk de sarrieshut, later rond 1920 een nieuwe voorgevel. Had een dubbelfunctie: droogstrijter links en 'scheerbaar' (kapper) rechts. Traditioneel ambachtelijke stijl	230149.8415	59467.0334	
44	Schoolstraat 26, 9951 EI Winsum	3	3	2	2	2 Vanwege functie (voormalige vnaoeloe) en vormgeving. Traditionele stijl. Schildak met platte fresse pan. Entree met omlijsting en gevelsteen, rondbovenvensters.	230229.7859	594703.7114	
45	Stationsweg 14, 9951 BA Winsum	2	3	2	2	2 Vanwege ligging en vormgeving. Woonhuis in Groninger school. Gebouwd 1935; arch W. Reijnders Tzn	230350.778	599254.7883	
46	Oosterstraat 8, 9951 EB Winsum	2	3	2	2	2 Oud winkelpand met karakteristieke afgeronde hoeken bij de vensters en deuren. Hoek naast gangetje afgeschildt i.v.m. doorgang wagens	230146.9814	594611.2487	
47	Oosterstraat 10, 9951 EB Winsum	2	3	2	2	2 Oud winkelpand met karakteristieke afgeronde hoeken bij de vensters en deuren. Hoek naast gangetje afgeschildt i.v.m. doorgang wagens	230146.9814	594611.2487	
48	Emmastraat 11, 9951 RA Balfo	2	3	2	2	2 Vanwege oorspronkelijke ligging (cafe en transporthoek), ligging en neo-renaansancische stijl. Gebouwd door K.R. Danhof in 1904	230332.992	597970.2549	
49	Esanweg 1, 9953 RV Balfo	2	3	2	2	2 Vanwege ligging (nabj spoor) en vormgeving. Houtbouw met rietkap. Bzonder rietkap	230299.3518	597695.2083	
50	Greene Laan 1, 9956 PM Den Andel	2	3	2	2	2 Vanwege ligging (kruispunt en haven) en vormgeving in ambachtelijk traditionele stijl. Op onderdelen gewijzigd blijft het kenmerkend	230714.8825	600251.3411	
51	Tjarda van Starkenborghweg 3, 9954 TS Tinallinge	2	3	2	2	2 Vanwege ligging, samenstel massa's en vormgeving. Vrmj KA Tjarda van Starkenborghweg 3, 9954 TS.PNG	231425.0096	597968.4105	
52	Julianalaan 8, 9953 RJ Balfo	2	3	2	2	2 Villa Primus. Vanwege functie (vrm burgemeesterswoning), ligging en vormgeving. A Villa Primus, 9953 RJ Balfo	230211.8681	597771.9857	
53	Stationsweg 6, 9951 BA Winsum	2	3	2	2	2 Vanwege ligging (representant villa) en vormgeving. Ait Nouveau trant, statig	230298.8663	594623.954	
54	Stationsweg 8, 9951 BA Winsum	2	3	2	2	2 Vanwege ligging (representant villa) en vormgeving. Ait Nouveau trant, statig	230298.8663	594623.954	
55	Hooftstraat W 49, 9951 AB Winsum	2	3	2	2	2 Vanwege ligging (overgang van vrijstaande villa's naar dorpskolk), hooftvorm (vrm boerderij van krimpentype) en traditioneel ambachtelijk vormgeving. O.a. kroonlijst. Deels gewijzigd	230198.7899	594328.5498	
56	Hooftstraat W 51, 9951 AB Winsum	2	3	2	2	2 Vanwege ligging (overgang van vrijstaande villa's naar dorpskolk), hooftvorm (vrm boerderij van krimpentype) en traditioneel ambachtelijk vormgeving. O.a. kroonlijst. Deels gewijzigd	230198.7899	594328.5498	
57	Oosterstraat 21, 9951 EA Winsum	2	3	2	2	2 Oud pandje met vlechting in togevel, traditioneel-ambachtelijke stijl	230223.0268	594599.4715	
58	De Streekweg 85a, 9956 PP Den Andel	2	3	2	2	2 Vanwege functie (vrm schoolmeesterswoning), ligging (nabj A De Streekweg 85a, 9956 PP.png	229967.8069	600511.9262	
59	De Streekweg 17, 9956 PP Den Andel	2	3	2	2	2 Vanwege functie (vrm Arnhemuis; 1905), ligging (nabj A De Streekweg 17, 9956 PP.png	229965.9191	600511.9262	
60	Havenstraat 27, 29, 9951 AE Winsum	2	3	2	2	2 Vanwege ligging (entree Havenstraat) en combinatie woning-werkplaats. Schuur in ambachtelijke stijl, woning in sober decoratieve 20-jaeren stijl	230037.9198	594501.5711	
61	Oude Dijk 54, 9956 PD Den Andel	2	3	2	2	2 Vanwege functie (vrm meestershuis), ligging en vormgeving A Oude Dijk 54, 9956 PD.png	229907.9632	601415.8537	
62	Noordpoelstraat 1, 9956 TB Den Andel	2	3	2	2	2 Vanwege ligging, ligging (hoek, zichten) en vormgeving. I A Noordpoelweg 1, 9956 TB.png	229825.0333	601453.6275	
63	Oude Dijk 80, 9956 PD Den Andel	2	3	2	2	2 Vanwege ligging (erf) en vormgeving. Representant villa, ligging en vormgeving. B Oude Dijk 80, 9956 PD.png	229857.7888	601447.8564	
64	Rudolf Agricolastraat 14, 9953 PC Balfo	2	3	2	2	2 Vanwege ligging (entree dorp) en vormgeving. Electische tra Rudolf Agricolastraat 14, 9953 PC.png	229841.9166	597921.4662	
65	Kruisstraat 21, 9953 PL Balfo	2	3	2	2	2 Vanwege ligging (voormalige gereel, School 1908), ligging op rand dorp en vormgeving. Neo-renaansancistische trant. Behoorlijk gaaf maar dor naburige schuur is voortieren minder open.	229928.8112	598163.2294	
66	Willem de Zwijgenstraat 5, 9953 PM Balfo	2	3	2	2	2 Vanwege ligging en vormgeving. Klassiek en Ait Nouveau A Willem de Zwijgenstraat 5, 9953 PM.png	230198.7746	597978.1478	
67	Emmastraat 7, 9953 RA Balfo	2	3	2	2	2 Vanwege ligging en vormgeving. Klassieke rentierhuis A Emmastraat 7, 9953 RA.png	230291.0225	597965.5698	
68	Havenweg 3, 9953 PP Balfo	2	3	2	2	2 Vanwege ligging, vormgeving en bewoningsgeschiedenis (PA Havenweg 3, 9953 PP.png	230185.9216	598151.7623	
69	Havenweg 1, 9953 PP Balfo	2	3	2	2	2 Café de Reus. Vanwege ligging (hooftmassa) en vormgeving. 1880 dor P. Dam (Raaiquert). Onderbouw met (vermoedelijk) verhoofd deel waarin decoratief metselwerk en ruim overstekend zadeldak. Kopse gevel met sieralementen	230192.9473	598127.2173	
70	De Streekweg 18, 9956 PS Den Andel	2	3	2	2	2 Vanwege ligging, hooftvorm en kenmerkend jaren 30 architectuur. Voor verandering mede door fraaie groen	229814.7944	598151.7623	
71	Blommenweg 3, 9953 PG Balfo	2	3	2	2	2 Vanwege ligging (steep, nabj kerke) en schaal. Eenvoudig tra Blommenweg 3, 9953 PG.png	229931.9651	597986.9904	
72	Winsumweg 1, 9953 PA Balfo	2	3	2	2	2 Vanwege ligging (entree dorp) en vormgeving (oek nr 1a). Villa in Overgangsstijl met ondermeer fraaie entree, inwenkend schildak met schoorstenen	229821.8241	597864.0911	
73	Kerkstraat 17, 9971 BD Sauwerd	2	3	2	2	2 Vanwege ligging, hooftvorm (typologie boerderij van krimp A Kerkstraat 17, 9971 BD.PNG	231386.0131	599405.2063	
74	Singelweg 20, 9971 BC Sauwerd	2	3	2	2	2 Vanwege ligging (rand Vierende) en vormgeving. Dwarshuis met hals en neo-class trant, schildak met schoorstenen	231050.9635	599050.8476	
75	Plantoeweg 17, 9971 AC Sauwerd	2	3	2	2	2 Vanwege ligging en vormgeving. Ait Nouveau trant. Asymmetrisch geplaatste uitbouw, schoorstenen; achterzijde uit- en aan-bouwen (zelfde tijd)	231498.9128	599031.0672	
76	Oude Winsumsteraweg 1, 9971 AA Sauwerd	2	3	2	2	2 Vanwege hookegging (markering oude weg). Sobere neo e A Oude Winsumsteraweg 1, 9971 AA.PNG	231443.9535	599031.0672	
77	Burchweg 20, 9971 BB Sauwerd	2	3	2	2	2 Vanwege ligging (wiedje) en vormgeving. Vrmj boerderij; iEA Burchweg 20, 9971 BB.PNG	231231.8763	598265.5986	
78	Provincialeweg 6, 9971 TB Sauwerd	2	3	2	2	2 Vanwege ligging (N361) en vormgeving. Winkl-woonhuis A Provincialeweg 6, 9971 TB.PNG	231584.8859	599063.1127	
79	Schuttersweg 2, 9971 BG Sauwerd	2	3	2	2	2 Vanwege ligging (hoek; wiedje) en vormgeving. Traditionele A Schuttersweg 2, 9971 BG.PNG	231268.8059	599031.1963	
80	Stationsstraat 1, 9971 AD Sauwerd	2	3	2	2	2 Vanwege ligging (hoek), vrm burgemeesterswoning en vrm A Stationsstraat 1, 9971 AD.PNG	231493.9743	599146.4568	
81	Schoolstraat 6, 9971 BK Sauwerd	2	3	2	2	2 Vanwege ligging, hooftvorm en vormgeving. Represent A Schoolstraat 6, 9971 BK.PNG	231332.7749	599045.4426	
82	Plantoeweg 11, 9971 AC Sauwerd	2	3	2	2	2 Vanwege ligging (representant lintbebouwing aan uitvalsweg Plantoeweg 11, Sauwerd.JPG	231498.0475	599060.3665	
83	Provincialeweg 31, 9974 PA Adorp	2	3	2	2	2 Vanwege combi (winkel/woonhuis/boerderij), ligging en vorm A Provincialeweg 31, 9974 PA.PNG	231667.0475	598158.6527	
84	Singelweg 2, 9971 BC Sauwerd	2	3	2	2	2 Vanwege oedersom, ligging (erf met chert en bedlantijs) A Singelweg 2, 9971 BC.PNG	23112.8751	599218.5408	
85	Zusterstraat 2, 9974 PC Adorp	2	3	2	2	2 Vanwege ligging (hoek), samenstel volumes en vormgeving A Zusterstraat 2, 9974 PC.PNG	230170.9675	598158.6527	
86	Spoortlaan 29, 9974 PC Adorp	2	3	2	2	2 Vanwege ligging (rand dorp, erf) en vormgeving; Vrm boerd A Spoortlaan 29, 9974 PC.PNG	231882.7792	598805.9305	
87	Torenweg 1, 9974 PH Adorp	2	3	2	2	2 Vanwege ligging (hoek) en vormgeving. Ait Nouveau trant. Onder meer sierlijke daklijst, schoorsteen en samengestelde kap	231568.9843	598228.2018	
88	Torenweg 8, 9974 PJ Adorp	2	3	2	2	2 Vanwege functie (parke nabj kerke), ligging en vormgeving. A'samen Schoorsteen A Torenweg 8, 9974 PJ.PNG	231490.9695	598158.6527	
89	Molenweg 2, 9974 PG Adorp	2	3	2	2	2 Vanwege ligging (markt erf, zchijl) en hooftvorm; vrm boerderij van dwarshuisstijl	231610.982	598456.2797	
90	Torenweg 2, 9974 PJ Adorp	2	3	2	2	2 Vanwege ligging (hoek; N361). Garage en woning (1935; arch Van der Molen). Amsterdamse Schout trant; o.a. markante schoorsteen	231598.882	598185.4416	
91	Zusterstraat 12, 9974 PL Adorp	2	3	2	2	2 Vanwege betekenis (plek van Rechuus; schiedrijen De Ploeg) en ligging (rand wiede). Traditioneel ambachtelijke stijl (wel wijzigingen) ; waarschijnlijk bouwhistorisch interessant	23014.9107	598801.4538	
92	Provincialeweg 23, 9974 PA Adorp	2	3	2	2	2 Vanwege ligging (zgn koemelstershuis, opgericht uit nabj A Provincialeweg 23, 9974 PA.PNG	231680.7779		

123 Heerestraat 1a, 9953 PJ Balfo	2	3	2	2 Vanwege ligging (hoek, zichtlijn) en vormgeving. Royale I A Heerestraat 1a, 9953PH.png	B Heerestraat 1a, 9953PH.png	230162.8815	59807.8207
125 Willem de Zwijgerstraat 22, 9953 PN Balfo	2	3	2	2 Vanwege functie (voormalige winkel), ligging en vormgeving. Traditionele stijl, fraai winkelpui, brede daklijst, schildkade (deels gerenoveerd).	230218.9737	598046.5886	
129 Paul Kruigerstraat 4, 9953 RB Balfo	2	3	2	2 Vanwege loqins (hoek), hoofdform en als representatief van Paul Kruigerstraat 4, 9953RB.png	B Paul Kruigerstraat 4, 9953RB.png	230262.945	598051.2865
127 Stationsweg 5, 9953 RD Balfo	2	3	2	2 Vanwege functie (wiegbrug), ligging en schere vormgeving. Ook een aantal andere details.	230334.9463	597931.1984	
128 Julianaal 1, 9953 RJ Balfo	2	3	2	3 Vanwege loqins (samen met 3) en vormgeving. Delftse Scha Julianaal 1, 9953RJ.png	230197.9803	597837.881	
129 Emmastraat 1, 9953 RA Balfo	2	3	2	2 Vanwege ligging en vormgeving. Klassieke rentenierswoning Emmastraat 1, 9953RA.png	230246.8926	597666.8817	
130 Emmastraat 3, 9953 RA Balfo	2	3	2	2 Vanwege loqins en vormgeving. Klassieke rentenierswoning Emmastraat 3, 9953RA.png	B Emmastraat 4, 9953RA.png	230255.7692	597974.0338
131 Julianaal 4, 9953 Ru Balfo	2	3	2	2 Vanwege ligging en vormgeving. Eclectische trant met o.a. Julianaal 4, 9953Ru.png	230183.0002	597798.5792	
132 Heerestraat 23, 9953 PH Balfo	2	3	2	2 Vanwege loqins (kruislijn, toepassing naar kerker) en vorm A Heerestraat 23, 9953PH.png	B Heerestraat 23, 9953PH.png	229978.7933	598019.7813
133 Heerestraat 29, 9953 PH Balfo	2	3	2	2 Vanwege ligging (hoek) en vormgeving. Traditioneel architect A Heerestraat 29, 9953PH.png	B Heerestraat 29, 9953PH.png	229951.92	598009.0296
134 Heerestraat 28, 9953 PJ Balfo	2	3	2	2 Vanwege loqins (nauwsm) en vormgeving. Sobere Art Nouveau Heerestraat 28, 9953PJ.png	B Heerestraat 28, 9953PJ.png	229925.9881	598031.8788
135 Heerestraat 30, 9953 PJ Balfo	2	3	2	2 Vanwege functie (kerk), ligging en bijzondere doord alsmes A Heerestraat 30, 9953PJ.png	B Heerestraat 28, 9953PJ.png	229905.847	598047.6927
136 Rudolf Agricolastraat 5, 9953 PC Balfo	2	3	2	2 Vanwege ligging (nabi), traditioneel ambachtelijk, lijsten A Rudolf Agricolastraat 5, 9953PC.png	B Rudolf Agricolastraat 5, 9953PC.png	229922.9452	597969.8185
137 Willelm de Zwijgerstraat 13, 9953 PM Balfo	2	3	2	2 Vanwege ligging en vormgeving. 1902. Klasse woning na Willelm de Zwijgerstraat 13, 9953PM.png	B Willelm de Zwijgerstraat 13, 9953PM.png	230196.8382	598044.2374
138 Rudolf Agricolastraat 7, 9953 PC Balfo	2	3	2	2 Vanwege ligging (nabi), kerk (hoek) en vormgeving. Klassiek A Rudolf Agricolastraat 7, 9953PC.png	B Rudolf Agricolastraat 7, 9953PC.png	229921.0676	597965.7637
139 Eenumerweg 3, 9953 TC Balfo	2	3	2	2 Vanwege representatie vrijstaande woning (uwalvings) en A Eenumerweg 3, 9953TC.png	B Eenumerweg 3, 9953TC.png	229742.7784	598033.1237
140 Tjarda van Starckenborghweg 4, 9954 TS Tinalinge	2	3	2	2 Vanwege ligging (rand vierde, erf) en vormgeving. Traditioneel A Tjarda van Starckenborghweg 4, 9954TS.PNG	B Tjarda van Starckenborghweg 4, 9954TS.PNG	231282.0134	597334.0734
141 Tjarda van Starckenborghweg 11, 9954 TS Tinalinge	2	3	2	2 Vanwege ligging en vormgeving. Eenvoudige enigszins klas A Tjarda van Starckenborghweg 11, 9954TS.PNG	B Tjarda van Starckenborghweg 11, 9954TS.PNG	231418.8816	597264.1234
142 Tjarda van Starckenborghweg 2, 9954 TS Tinalinge	2	3	2	2 Vanwege ligging en vormgeving. Eenvoudige enigszins klas A Tjarda van Starckenborghweg 2, 9954TS.PNG	B Tjarda van Starckenborghweg 11, 9954TS.PNG	231425.8525	597334.362
143 Roodeweg 8, 9954 TV Tinalinge	2	3	2	2 Vanwege ligging, vormgeving in traditioneel ambachtelijke stijl Roodeweg 8, 9954TV.PNG	B Roodeweg 8, 9954TV.PNG	231446.8255	597276.5914
144 Westerlaarstraat 37, 9951 EM Winsum	2	3	2	2 2 Achter de evenwijdige, lueg geroude gevel uit ca. 1969 bevinden zich vier individuele panden. Deze zijn waarschijnlijk nog als 17e eeuws te dateren. De lange gevel naast de steeg heeft bouwhistorische details. In de panden zijn baklagen i	229978	594644	
145 Hoofdstaat O 38, 9951 AH Winsum	2	3	2	2 Vanwege loqins op in te conserverende pand. De architecureel opzet is interessant ondanks wijzigingen	230132.4272	594773.72	
146 Laurentiusstraat 19, 9953 PS Balfo	2	3	2	2 Vanwege ligging (e-lyptische hoekligging), hoofdform en traditioneel ambachtelijk stijl. Wolfenden, schoorsteen.	230349	597949	
147 Wierdweg 11, 9951 ER Winsum	3	3	2	2 Vanwege functie (araae) loqins en vormgeving. Weliswaar zeer mooi maar bijzonder aanzien dergeleke gaaroes zeldzaam worden. Hoofdform nog herkenbaar, nieuwe deuren op de oude plek.	229940	594713	
148 Schuursteijensweg 9, 9951 TO Winsum	3	3	2	2 Vanwege oorspronkelijke locatie (slachthuis) en ligging aan (vaarweg). Industriel erfgoed. Vormgeving in Adames school trant. Enkele wijzigingen.	229458	594623	
149 Meijnesweg 10, 9951 VD Rasquet	2	3	2	2 Vanwege loqins (nabi bocht), hoofdform en vormgeving. Industriel erfgoed. 10, 9951VD.png	B Eenumerweg 10, 9951VD.png	230220	594654
150 van Eswumweg 3, 9955 VL Rasquet	2	3	2	2 Vanwege ligging, hoofdform en vormgeving. Eenvoudige A van Eswumweg 3, 9955VL.png	B van Eswumweg 3, 9955VL.png	230174	596871
151 Heerestraat 40, 9953 PJ Balfo	2	3	2	2 Vanwege loqins (entree deur) en vormgeving (trad ambachtelijk). Topeval aan oostzijde. Kap met schoorsteen. Deels gerenoveerd.	229843	598049	
152 Roodeweg 10, 9954 TV Tinalinge	2	3	2	2 Vanwege ligging en vormgeving. Sobere wat klassieke won A Roodeweg 10, 9954TV.PNG	B Roodeweg 10, 9954TV.PNG	231449.8868	597728.9627
153 Roodeweg 4, 9954 TV Tinalinge	2	3	2	2 Vanwege loqins en samengestelde hoofdform. Traditioneel ambachtelijke stil	230725.3769	597955.3769	
154 Tjarda van Starckenborghweg 6, 9954 TS Tinalinge	2	3	2	2 Vanwege ligging en vormgeving. Kleine boerderij in traditioneel ambachtelijke stijl	231318.809	597375.374	
155 Roodeweg 2, 9954 TV Tinalinge	2	3	2	2 Vanwege ligging (mogelijk relatie met vrmil school), ligging en A Roodeweg 2, 9954TV.PNG	B Roodeweg 2, 9954TV.PNG	231419.064	597272.6052
156 De Wierf 10 (TO), 9951 EZ Winsum	2	3	2	2 2 Schepsstortje betande uit 4 hellingbare met oprijplaat	230376.038	594708.0118	
157 I Hofe 1 - 12, 9951 EX Winsum	3	3	2	2 Vanwege functie (sociale woningbouw), ligging rondom turn A I Hofe 1, 9951EX.PNG	A I Hofe 12, 9951EX.PNG	230240.7692	594748.9651
158 Hoofdstaat O 1, 9951 AG Winsum	2	3	2	2 Vanwege ligging (hoek, brug, water) en oud gedeelte (pakthA Hoofdstaat O 1, 9951AH.PNG	B Hoofdstaat O 1, 9951AH.PNG	230108.0273	594609.6386
159 Hoofdstaat O 19, 9951 AG Winsum	2	3	2	2 Vanwege ligging, erf en hoofdform. Sobere Neo-classicist A Hoofdstaat O 19, 9951AG.PNG	230091.8345	594724.5907	
160 Hoofdstaat O 21, 9951 AG Winsum	2	3	2	2 Vanwege ligging, erf en hoofdform (ind schuur). Eclectisch A Hoofdstaat O 21, 9951AG.PNG	B Hoofdstaat O 21, 9951AG.PNG	230103.8125	594763.8487
161 Kerkpad 12, 9951 EP Winsum	2	3	2	2 Vanwege ligging nabi kerk. Traditioneel ambachtelijke woning (2 delen, mogelijk voorheen meerdere eenheden), schildkaden en schoorsteen	230032.9377	594749.7162	
162 Hoofdstaat O 2, 9951 AH Winsum	2	3	2	2 Vanwege ligging en Delftse School stijl. Markt volume nabi brug - water.	230122.9449	594604.8495	
163 Oosterstraat 3, 9951 EA Winsum	2	3	2	2 Vanwege ligging en vormgeving. Eenvoudige hoofdform, vormgeving. Oud huisje net zadeldek en schoorsteen. Bouwhistorisch mogelijk interessant vanwege ouderdom	230111.8576	594625.3504	
164 Westerlaarstraat 35, 9951 EM Winsum	2	3	2	2 Vanwege loqins en samenhang nummers 31-35, invulling jaren 30 met gesinterde steen	229966.8335	594544.9651	
165 Westerlaarstraat 33, 9951 EM Winsum	2	3	2	2 Vanwege ligging en samenhang nummers 31-35, invulling jaren 30 met gesinterde steen	230004.9115	594646.0912	
166 Westerlaarstraat 31, 9951 EM Winsum	2	3	2	2 Vanwege loqins en samenhang nummers 31-35, invulling jaren 30 met gesinterde steen	230012.8307	594638.2006	
167 Westerlaarstraat 3, 9951 EM Winsum	2	3	2	2 Vanwege ligging en volume, traditionele bouw (2 lagen) met A Westerlaar 3, 9951EM.PNG	B Westerlaar 3, 9951EM.PNG	230063.9714	594638.2006
168 Wierdweg 7, 9951 ER Winsum	2	3	2	2 Vanwege loqins (rand, bocht) en hoofdform. Traditioneel aa Wierdweg 7, 9951ER.PNG	229948.8512	594741.388	
169 Westerlaarstraat 1, 9951 EM Winsum	2	3	2	2 Vanwege ligging en volume, traditionele bouw (2 lagen) met A Westerlaar 1, 9951EM.PNG	B Westerlaar 1, 9951EM.PNG	230101.8124	594623.5645
170 Onderdendamsterweg 1, 9951 EV Winsum	2	3	2	2 Vanwege loqins, hoofdform en traditioneel ambachtelijke stil O Onderdendamsterweg 1, 9951EV.PNG	230017.855	594616.6004	
171 Onderdendamsterweg 10, 9951 EV Winsum	2	3	2	2 Vanwege ligging (hoek) en hoofdform (ind schuur). Neo-classicist A Onderdendamsterweg 10, 9951EV.PNG	B Onderdendamsterweg 10, 9951EV.PNG	230102.9407	594780.2721
172 Schoolstraat 46, 9951 EL Winsum	2	3	2	2 Vanwege loqins (lang volume aan de straat) en traditioneel A Schoolstraat 46, 9951EL.PNG	B Schoolstraat 46, 9951EL.PNG	230011.8345	594764.2283
173 Onderdendamsterweg 8, 9951 EV Winsum	2	3	2	2 Vanwege loqins (hoek), functie en hoofdform. Inclusief ach A Onderdendamsterweg 8, 9951EV.PNG	B Onderdendamsterweg 8, 9951EV.PNG	230099.8232	594778.8314
174 Bellingeweer 16, 9951 AM Winsum	2	3	2	2 Vanwege ligging (entree) en vormgeving. Traditioneel amboc A Bellingeweer 16, 9951AM.PNG	230208.6395	593724.0278	
175 Bellingeweer 1, 9951 AM Winsum	2	3	2	2 Vanwege ligging, erf en vormgeving. Neo-classic trant. Realis A Bellingeweer 1, 9951AM.PNG	230300.9612	593030.2929	
176 Hoofdstaat W68, 9951 AC Winsum	2	3	2	3 Vanwege ligging (hoek) en vormgeving. Rijke Art Nouveau I A Hoofdstaat W 68, 9951AC.PNG	230192.0395	594471.1173	
177 Hoofdstaat W66, 9951 AC Winsum	2	3	2	2 Vanwege ligging en vormgeving. Neo-rennaisancistie A Hoofdstaat W 66, 9951AC.PNG	230195.0389	594461.1986	
178 Hoofdstaat W4, 9951 AC Winsum	2	3	2	2 Vanwege ligging, bijzondere vormgeving. Eclectische trant. A Hoofdstaat W 4, 9951AC.PNG	230184.7845	594189.7845	
179 Hoofdstaat W62, 9951 AC Winsum	2	3	2	2 Vanwege ligging, erf en vormgeving. Neo class en eclectisch A Hoofdstaat W 62, 9951AC.PNG	230182.8458	594217.0994	
180 Stationsweg 17, 9951 BA Winsum	2	3	2	3 Vanwege ligging (representant herenhuis) en vormgeving. N A Stationsweg 17, 9951BA.PNG	B Stationsweg 17, 9951BA.PNG	230393.0051	594312.5658
181 Stationsweg 9, 9951 BA Winsum	2	3	2	2 Vanwege ligging (representant vilabou) en vormgeving. A A Stationsweg 9, 9951BA.PNG	B Stationsweg 9, 9951BA.PNG	230329.0217	594303.5440
182 Hoofdstaat W53, 9951 AB Winsum	2	3	2	2 Vanwege ligging (hoek) en erf en vormgeving. Gebouwd in A Hoofdstaat W 53, 9951AB.PNG	B Hoofdstaat W 53, 9951AB.PNG	230224.9673	594297.0587
187 Trekweg naar Onderdendam 5, 9951 TE Winsum	3	3	2	2 Voormalige stoomlinniferie, gerelateerd aan bedrnfactij nabi water/werf. Parallel geplaatste zadeldekken op één bouwlaag, roodbruine steen.	230429.9299	594586.6605	
188 Hoofdstaat W 50, 9951 AC Winsum	2	3	2	2 Vanwege functie (vrmil winkel), ligging, hoofdform en vorm A Hoofdstaat W 50, 9951AC.PNG	230189.5738	594304.362	
189 Hoofdstaat W45, 9951 AB Winsum	2	3	2	2 Vanwege hoekligging, bouwmassa en vormgeving. Neo-classicist A Hoofdstaat W 45, 9951AB.PNG	B Hoofdstaat W 45, 9951AB.PNG	230169.8289	594370.6435
190 Havenstraat 13, 9951 AE Winsum	2	3	2	2 Vanwege ligging en hoofdform. Traditioneel ambachtel A Havenstraat 13, 9951AE.PNG	B Havenstraat 13, 9951AE.PNG	230302.8739	594486.8398
191 Hoofdstaat W30, 9951 AC Winsum	2	3	2	2 Vanwege loqins en vormgeving in trad. ambachtelijke stijl. A Hoofdstaat W 30, 9951AC.PNG	B Hoofdstaat W 30, 9951AC.PNG	230170.7601	594433.2999
192 Hoofdstaat W28, 9951 AC Winsum	2	3	2	2 Vanwege ligging (hoek) en vormgeving. Art Nouveau invloer A Hoofdstaat W 28, 9951AC.PNG	B Hoofdstaat W 28, 9951AC.PNG	230164.9387	594441.2231
193 Hoofdstaat W25, 9951 AA Winsum	2	3	2	2 Vanwege loqins (hoek) en kenmerkende bouwstijl. Eclectisch A Hoofdstaat W 25, 9951AA.PNG	230190.6803	594488.7144	
194 Hoofdstaat W41, 9951 AA Winsum	2	3	2	2 Vanwege ligging (zichtlijn) en vormgeving in trad. ambachte A Hoofdstaat W 41, 9951AA.PNG	B Hoofdstaat W 41, 9951AA.PNG	230195.7601	594406.6432
195 Hoofdstaat W13, 9951 AA Winsum	2	3	2	2 Vanwege loqins en betekenis in straatwand; eclectische stijl A Hoofdstaat W 13, 9951AA.PNG	B Kerkstraat 13, 9951AD.PNG	230158.805	594539.2726
196 Kerkstraat 13, 9951 AD Winsum	2	3	2	2 Vanwege ligging (representant herenhuis) en vormgeving. N A Stationsweg 17, 9951BA.PNG	B Kerkstraat 13, 9951AD.PNG	230261.8603	594471.6981
197 Molenaarstraat 3, 9951 AB Winsum	2	3	2	2 Vanwege loqins (hoek) en vormgeving in trad. ambachtel A Molenaarstraat 3, 9951AB.PNG	B Molenaarstraat 3, 9951AB.PNG	230137.943	594431.5914
198 Hoofdstaat W37 BU, 9951 AA Winsum	2	3	2	2 Vanwege ligging (nabi RJ), functie en traditioneel ambachtelijke vormgeving. Oude schuur, oorspronkelijk behorend bij de molen, nu bij Hoofdstaat 37-37a. Gevelsteen boven deur	230189.3935	594430.5866	
199 G. Reinderstraat 14, 9951 CC Winsum	2	3	2	2 Vanwege functie (vrmil winkel), ligging, hoofdform en vorm A Hoofdstaat W 50, 9951AC.PNG	230038.9321	594388.1577	
200 G. Reinderstraat 9, 9951 CC Winsum	2	3	2	2 Vanwege ligging (nabi centrum), functie en vormgeving. Zakelijk expres A Hoofdstaat W 50, 9951AC.PNG	B Hoofdstaat W 50, 9951AC.PNG	230132.9519	594437.4688
201 C.F. van Sytznamastraat 3, 9951 AK Winsum	2	3	2	2 Vanwege ligging en vormgeving. A.Dames School trant (zakA C.F. van Sytznamastraat 7, 9951AK.PNG	B C.F. van Sytznamastraat 7, 9951AK.PNG	229967.0135	594391.8556
202 C.F. van Sytznamastraat 5, 9951 AK Winsum	2	3	2	2 Vanwege ligging en vormgeving. Meer A.Dames School trant A.C.F. van Sytznamastraat 5, 9951AK.PNG	B C.F. van Sytznamastraat 5, 9951AK.PNG	229954.9825	594425.9152
203 C.F. van Sytznamastraat 3, 9951 AK Winsum	2	3	2	2 Vanwege ligging en vormgeving. 1947. K.O. Olmsjeer. DelftA C.F. van Sytznamastraat 4, 9951AK.PNG	B C.F. van Sytznamastraat 4, 9951AK.PNG	229946.9844	594438.8137
204 C.F. van Sytznamastraat 3, 9951 AK Winsum	2	3	2	2 Vanwege ligging (hoek) en vormgeving. Zakelijk expres A.C.F. van Sytznamastraat 3, 9951AK.PNG	B C.F. van Sytznamastraat 3, 9951AK.PNG	229941.9859	594489.8276
205 Reildiepestraat 2, 9951 CH Winsum	2	3	2	2 Vanwege ligging (representant) en vormgeving. A.Dames S.C. Reildiepestraat 2, 9951CH.PNG	B Reildiepestraat 2, 9951CH.PNG	229978.9733	594502.4274
206 Kloosterstraat 4, 9951 CE Winsum	2	3	2	2 Vanwege ligging, vormgeving. Gaaf voorbeeld van regionale A Kloosterstraat 4, 9951CE.PNG	B Kloosterstraat 4, 9951CE.PNG	230058.8368	594676.628
207 Regnerus Praediusstraat 4, 9951 CB Winsum	2	3	2	2 2 Cafeteria Centrum, vanwege ligging, duidelijke kenmerken Groninger variant Amsterdamse School, geknikt dak, oranje geplazuurde pannen	230079.0176	594489.9674	
208 Hoofdstaat W37, 9951 AA Winsum	2	3	2	2 Vanwege loqins, hoofdform en vormgeving. O.a. siermetsel A Hoofdstaat W 37, 9951AA.PNG	B Hoofdstaat W 37, 9951AA.PNG	230117.919	594418.4466
209 Regnerus Praediusstraat 9, 9951 CA Winsum	2	3	2	2 Vanwege ligging en vormgeving. Fraaie regionale variant A Regnerus Praediusstraat 9, 9951CA.PNG	B Regnerus Praediusstraat 9, 9951CA.PNG	230117.919	594418.4466
210 Plantsoenweg 19, 9971 AB Sauerw	2	3	2	3 Vanwege loqins en vormgeving. Berlelaantrant. Asymme A Plantsoenweg 19, 9971AB.PNG	B Plantsoenweg 13, 13a, 9771AC.PNG	231448.8401	590027.9215
211 Plantsoenweg 13, 9771 AC Sauerw	2	3	2	2 Vanwege functie (vrmil gemeentehuis), ligging (hoek) en vo A Plantsoenweg 13, 13a, 9771AC.PNG	B Plantsoenweg 13, 13a, 9771AC.PNG	231473.9579	590197.2297
212 G. Reinderstraat 5, BU, 9951 CC Winsum	2	3	2	3 Vanwege functie (cultureel), loqins (plantstien), hoofdform en vormgeving. Muziekloek in Wederopbouw stijl	230045.3627	594332.1392	
213 Hoofdstaat W 65, 9951 AB Winsum	2	3	2	3 Vanwege ligging en vormgeving. Delftse School. Kenmerk A Hoofdstaat W 65, 9951AB.PNG	230273.7696	594079.2748	
214 Stationsstraat 58, 9771 AG Sauerw	2	3	2	2 Vanwege ligging (relatie spoor), loqins en vormgeving. Ho A Stationsstraat 58, 9771AG.PNG	B Stationsstraat 58, 9771AG.PNG	231882.7957	590081.5023
215 Oude Winsumsteratweg 2, 9771 AB Sauerw	2	3	2	2 Vanwege ligging (hoek), functie/betekenis en vormgeving. A Oude Winsumsteratweg 2, 9771AB.PNG	B Oude Winsumsteratweg 2, 9771AB.PNG	231415.2367	590341.5566
216 Oude Winsumsteratweg 3, 9771 AA Sauerw	2	3	2	2 Vanwege loqins en vormgeving. Markante erker. Neo-stil. A Oude Winsumsteratweg 3, 9771AA.PNG	231454.9561	590316.1415	
217 Burchweg 2, 9771 BB Sauerw	2	3	2	2 Vanwege functie (vrmil school), ligging (hoek) en vormgeving A Burchweg 2, 9771BB.PNG	B Schoolstraat 2, 9771BB.PNG	231371.0735	590360.7921
218 Schoolstraat 2, 9771 BK Sauerw	2	3	2	2 Vanwege ligging (hoek, zichtlijn) en traditioneel ambachtel A Schoolstraat 2, 9771BK.PNG	B Kerkstraat 15, 9771BD.PNG	231336.8372	590421.4548
219 Kerkstraat 15, 9771 BD Sauerw	2	3	2	2 Vanwege ligging, ligging en vormgeving. Vrmil winkel-won A Kerkstraat 15, 9771BD.PNG	B Kerkstraat 11, 9771BD.PNG	231371.8479	590438.9878
220 Kerkstraat 11, 9771 BD Sauerw	2	3	2	2 Vanwege ligging (kerk), ligging en vormgeving. Samengeste A Kerkstraat 11, 9771BD.PNG	B Kerkstraat 11, 9771BD.PNG	231345.8435	590383.5296
221 Schoolstraat 1, 9771 BJ Sauerw	2	3	2	2 Vanwege functie (vrmil school), ligging en relatie met Kerkstraat 12 (meesterwoning), traditionele stijl met schildkade. Deels gerenoveerd.	231362.8414	590446.9134	
222 Provincialeweg 22, 9771 TB Sauerw	2	3	2	2 Vanwege ligging (vrijstaand landhuis) en vormgeving. A Provincialeweg 22, 9771TB.PNG	B Provincialeweg 22, 9771TB.PNG	231398.7783	590585.7363
223 Provincialeweg 4, 9771 TB Sauerw	2						

Colofon

Rapport

BügelHajema Adviseurs b.v.

Projectleiding

BügelHajema Adviseurs b.v.

Projectnummer

275.00.01.05.00

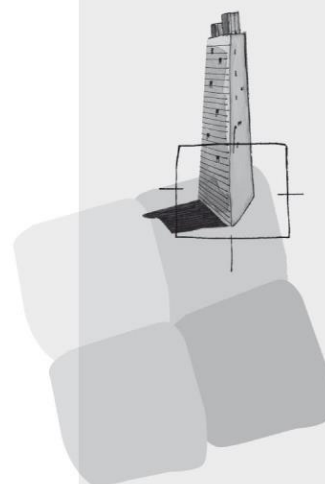

BügelHajema Adviseurs bv
Bureau voor Ruimtelijke
Ordering en Milieu BNSP
Vaart nz 48-50
9401GN Assen
T 0592 316 206
F 0592 314 035
E info@bugelhajema.nl
W www.bugelhajema.nl

Vestigingen te Assen,
Leeuwarden en
Amersfoort