



HEERESTRAAT BAFLO

Terug in de tijd..... Jort Wortelboer

3604 Uitg. F. van Kampen.

A black and white photograph of a street in Baflo, featuring traditional Dutch houses and a vintage car. The street is paved with cobblestones and lined with houses. A vintage car is parked on the right side of the street. The word 'BAFLO' is visible in the bottom right corner of the image.

INHOUD

- De functie van de straat
- Panden in de straat
- Het straatbeeld door de jaren heen
- Groen, verlichting en het wegdek

DE FUNCTIE VAN DE STRAAT



De Heerestraat vormt al tijden de hoofdader van het dorp, dit was de plek waar de wegen van de richting Eenrum en Winsum bijeen kwamen.

Toen er in 1952 een nieuwe provinciale weg werd aangelegd verviel de functie als hoofdader van het dorp maar, het bleef wel de hoofdstraat.

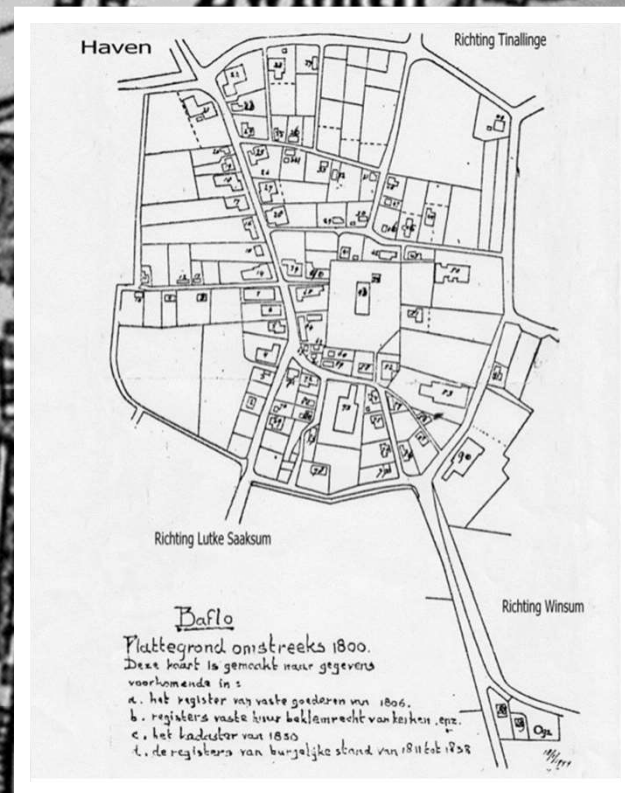

PANDEN IN DE STRAAT

Aan de Heerestraat stonden en staan nog steeds veel diverse gebouwen zoals:
winkels cafés rentenierswoningen arbeidershuisjes kerken en woonhuizen

Hier onder volgen een aantal bekende en een paar van de meest
spraakmakende panden/gebouwen in de straat om een goed beeld te
krijgen wat er zich vroeger afspeelde





Aan de linkerzijde van de weg een is een klein stukje zichtbaar van de bakkerij (22) daarnaast stond het statige café vos. Wat plaats heeft gemaakt voor het gebouw van de apotheek (18)

Aan de rechterzijde van de weg staat het Sijtsmahuis (21).



Zicht op de lege kavel waar voorheen café vos zich huisveste



Aan de linkerzijde het pand van de voormalige bakkerij (19) daar achter wederom het Sijtsmahuis. Op de achtergrond het renteniershuis waar later de beddenzaak van Borgman zich vestigde.

↗ Aan de rechterzijde van de straat de vivo markt (de huidige Coop supermarkt) (16).
↘ Daarnaast een woonhuis die in de jaren 90 moest wijken voor de parkeerplaatsen van de Coop supermarkt die ging uitbreiden tot zijn huidige vorm.



Het oude woonhuis die plaats heeft gemaakt voor de parkeergelegenheden naast de Coop



1

3

4

2



een riante een zeer bekende woning onder de dorpsbewoners die in 1968 moest wijken voor het dorpshuis (22)



De Rabobank vestigde zich van 1975 in de Heerestraat (14). nu is het een woonhuis. aan de rechterkant was het veetransportbedrijf Danhof, de huidige functie van het pand is een zorgboerderij



Aan de rechterzijde de laatste restanten van deze woning tijdens de afbraak (22). In de achtergrond café Vos (18).



Het dorpshuis, bibliotheek en het groene kruis gebouw in 1 pand (22).



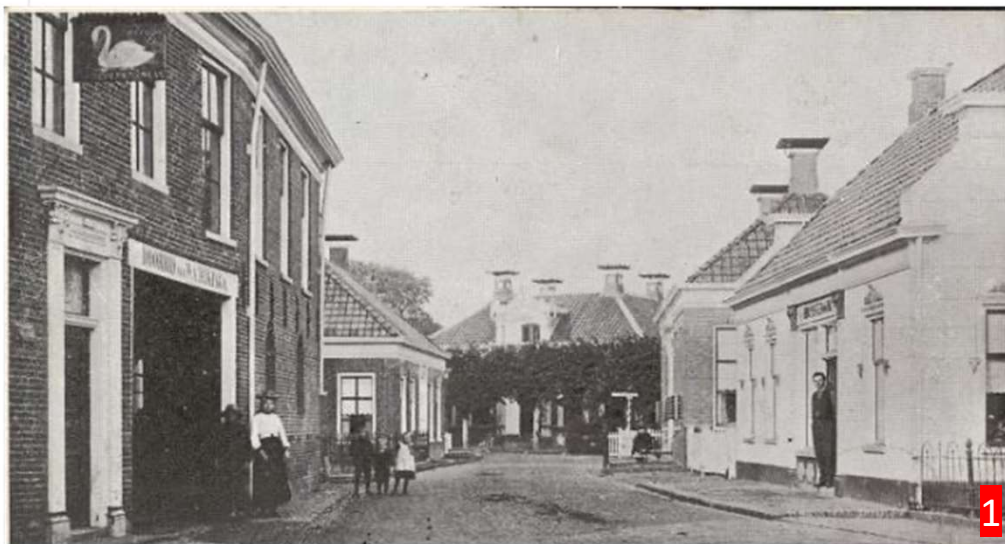

1

Aan de linker zijde van de straat café de Zwaan (23), daarachter een schoolmeester woning (27). Aan de rechterkant de kruidenierszaak van Buikema (24).



3

Aan de linkerzijde wederom de kruidenierszaak van Buikema daarachter café Vos en aan de rechterzijde café De Zwaan met in de achtergrond het Sijtsmahuis.



2

Het voormalige postkantoor, nu een woonhuis (23)



4

De voormalige christelijke basisschool (25) in 1962 verhuisde de school en maakte het pand plaats voor een fietsenmakerij de huidige functie is een kapperszaak.

Daarnaast het voormalig postkantoor gebouwd in 1920.

In de achtergrond wederom het Sijtsmahuis





Aan de rechterzijde het voormalige winkelpand van technisch bureau Bolhuis (26) en aan de linkerzijde de beddenzaak van Borgman (Rudolf agricolastraat 2) beide winkels zijn verbouwd tot woningen.



Heerestraat 36 het voormalige winkelpandje nabij de kruising Provincialeweg-Heerestraat



Boord & banketbakkerij kok gebouwd in 1910, later vestigde zich hier bakkerij Rutgers(22)



Heerestraat 24 vroeger de 4=6 kruidenierswinkel van Buikema nu bied het onderdak aan Handelsonderneming JMT





In de voorgrond een woonhuis (32) afkomstig uit 1910

Daar achter de protestantse kerk (Immanuel kerk) (30). Gebouwd in 1890 en verbouwd tot zijn huidige vorm met het poortje en de vernieuwde toren in 1951

In de achtergrond een rentenierswoning (1920) (28) linkerzijde van de straat. Aan de rechterzijde de voormalige fietsenzaak met een pompstation (25)



De voormalige pastorie behorende tot de Immanuel kerk (34)



Kruising provinciale weg-Heerestraat een woning die plaats gemaakt heeft voor sociale huurwoningen (41,39). In de achtergrond de Immanuel kerk (toen nog in originele staat)







1



Het installatiebureau met het pompstation later vestigde zich hier een bouwmarkt nu een hobbywinkel (10)

Nabij het kruispunt Heerestraat- Havenweg. Aan de linkerzijde een boerderijwoning die in 1914 plaatsmaakte voor het voormalige waterschapshuis. Daarachter het voormalige dorps huis. (3)

Aan de rechterzijde van de straat een woonhuis met een boerderij schuur, later vestigde zich hier een garagebedrijf (2)



4

Villa Bellevue in 1914 vestigde zich hier waterschap het pand functioneert nu als appartementencomplex (1)



5

Het voormalige showroom pand van garage Brands nu vestigt zich hier een Fietsenzaak (8)



HET STRAATBEELD DOOR DE JAREN HEEN

Door de jaren heen is er veel veranderd zoals eerder behandeld zijn er veel panden gesloopt en verbouwd. Dit kwam mede door de groei van de supermarkt, de vraag naar een dorpshuis en de hoge onderhoudskosten aan de historische panden

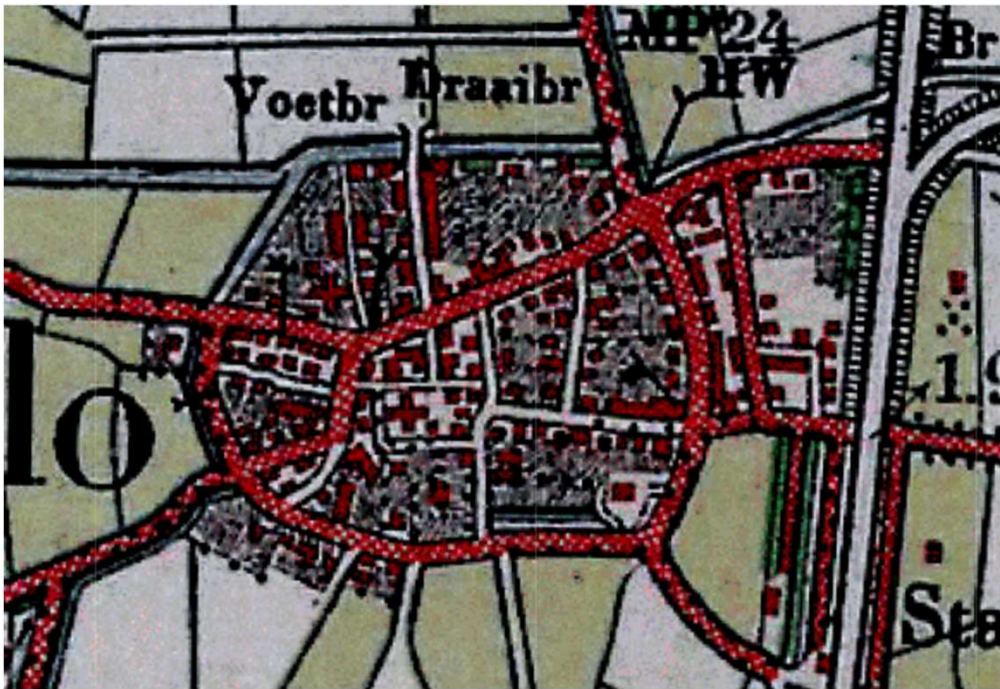





GROEN, VERLICHTING EN HET WEGDEK

De Heerestraat kenmerkt zich als een typisch noord Groningse wierde Dorpstraat. Er zijn toch een aantal dingen veranderd in de loop der jaren

In de volgende dia's laat ik zien wat er opviel betreft het groen, verlichting en het wegdek

Groot uit Basico Hoofdstraat (Oosteinde)



Het groen in de Heerestraat vrijwel overal het zelfde, hoofdzakelijk leilindes. Wat nog steeds het geval op veel plekken in de straat. Ook stonden er een aantal (knot) wilgen en wat overige lagere bosjes. De tuinen waren veelal afgescheiden van de weg door middel van houten witte hekken of gietijzeren hekjes



1900-1905



1905-1910



1920-1930



1930-1939

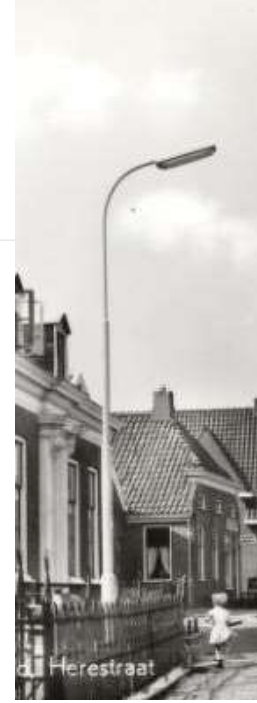

1960



1974



1986

De straat is in vele soorten verlichting gekend. Van telefoonpaal tot gigantische
sierverlichtingspaal het heeft er allemaal in de loop der tijd gestaan. De soorten wijken erg
van elkaar af de ene was functioneel en goedkoop en de andere klassiek en sierlijk.



De straat is gelegd met klinkers, de stoep met beton tegels. Voor de betontegels waren de stoepen doorgelegd met klinkers. Op sommige plekken in de straat waren geen stoepen, later rond de jaren 50 is de gehele straat voorzien van trottoirs.

De straat is nu gelegd met gele zandcement klinkers eerder zouden dit hoogstwaarschijnlijke rode straatklinkers zijn geweest

