

Commissie Bazuinslaan / De Vlijt
p/a Bazuinslaan 13
9781 HM Bedum

Burg.		Secr.		Chef	
Te beh. door			bvo		
Ingek.	- 8 AUG. 2017/36578				
Gem.	Bedum				
B&W		tkn			
av		kop			

Bedum, 7 augustus 2017

Aan de Gemeenteraad van Bedum
c.c. naar Burgemeester en Wethouders van Bedum

Geachte raadsleden,

Ons verzoek aan u om deze brief door te lezen voor de eerstkomende raadsvergadering.
Wij willen u voorstellen om tegen te stemmen voor wijziging bestemming de Vlijt/Togtemaarschool.

Bovenstaande commissie heeft het bestemmingsplan ingezien en uitte hiertegen grote bezwaren. Het plan omvat 9 meter hoogbouw, alle bomen die er staan moeten dan gekapt worden, anders is de bouwplaats niet groot genoeg of niet te bereiken. De gemeente is namelijk voornemens om nieuw te gaan bouwen op het huidige skatebaan terrein c.q. basketbalveld. Het klopt dat de Togtemaarschool met 25% overcapaciteit kampt en dus kan er kleiner maar wel hoger worden gebouwd. Ook het nieuw te realiseren schoolpleintje zal vele malen kleiner zijn dan het huidige plein en de ruimte voor ouders om kinderen veilig te brengen en weer te halen is niet meer aanwezig. De ouders staan nu altijd op het basketbalveld de kinderen op te wachten die keurig door de juf/meester de weg over worden gebracht. Om toch ruimte te creëren voor zowel ouders als de vele auto's waarin zij plachten de kinderen naar school te brengen heeft de Gemeente bedacht om een deel van de Bazuinslaan om te leggen om op deze wijze het perceel groter te maken en zo parkeerplaatsen te creëren.

Het ergste voor de omwonenden komt nog want bij een gebouw van 9 meter wordt je het zicht volledig ontnomen richting kerken en Bazuinslaan. Ook het zicht op de Rooms Katholieke kerk wordt ontnomen omdat zij een nieuw gebouw achter de huidige school krijgen van ook maar liefst 9 meter. De privacy voor de omwonenden van deze school is hierbij dus ook helemaal ontnomen.

Het brengen en halen van de kinderen

Dit punt zorgt elke dag weer voor grote opstoppingen en mega irritatie bij de omwonenden. Er wordt geparkeerd bij omwonenden op de oprit, voor de oprit of op stoepen en grasperken. Omwonenden vinden de Vlijt de drukste straat van heel Bedum en dat zegt wat, getuige de grote drukte altijd op de Stationsweg. En dit komt mede door de Togtemaarschool, als ook Kids to Be. Er is gewoonweg te weinig plaats voor ouders om bij beide gebouwen te parkeren, met alle overlast van dien. Het oplossen van deze parkeerproblemen zal waarschijnlijk veel geld gaan kosten. Het plan wat de commissie aan u wil presenteren voldoet aan vele eisen en is in onze ogen beter haalbaar dan de plannen van de gemeente.

Het plan omvat

- School dicht bij het centrum met volop parkeermogelijkheden
- School als veilige plek, want geen auto's op de weg
- Er kan direct begonnen worden als de sporthal is verwijderd, deze zal toch worden verwijderd, maar is tot op heden nog een financieel verschil met de NAM wat dit weerhoudt.
- Als 25% van de huidige school wordt verwijderd heeft men nog genoeg lokalen voor het geven van onderwijs. Concreet komt het er dan op neer om de sporthal te slopen en daar beginnen te bouwen richting het oosten. Er kan gewoon les worden gegeven in het restant van de Togtemaarschool en ondertussen worden gebouwd aan een nieuwe school. De ouders kunnen in de komende nieuwe situatie gewoon parkeren op de parkeerplaatsen op het huidige plein en straks op de door de gemeente bedachte nieuwe parkeerplaatsen van het nieuwe Centrumplan.
- Er is tevens oostelijk van de nieuwe school een groot schoolplein en er is zelfs ruimte om nog meer gestalte te geven aan de groene long van Bedum waar ook aldoor over gerept wordt. Pluspunt hierbij is dat het uitzicht vanaf de Vliet W.Z. en O.Z. wordt vergroot met 100%. Er zou zelfs nog een kleine waterpartij kunnen worden gecreeerd die de naam togtemaarschool waardig is.
- Ten westen van de nieuwe school komt de nieuwe dokterspraktijk met apotheek, deze kan ook prima 9 meter hoog worden gebouwd, sluit dan mooi aan bij de school en bij het nieuwe centrumplan. Zie tevens Noorderkrant van 11 april 2017, daar wordt door de Gemeente vermeldt dat de nieuwe school op de huidige plek van de oude school zal worden gerealiseerd. Zie punt 5 Centrumplan op 16 maart 2016. Wethouder Menne van Dijk heeft in zijn toespraak in de Walfridusschool destijds laten weten dat er eerst een nieuwe school aan de Vliet gebouwd gaat worden en dat daarna pas de oude zal worden verwijderd. Dit is natuurlijk tegenstrijdig met wat nu wordt gesuggereerd.
- Als de oude dokterspost wordt verwijderd zou men deze vrijgevalen ruimte prima kunnen gebruiken voor extra parkeerplaatsen en is dit ook meteen een mooie plek om de weekmarkt te houden, beachvolleybaltoernooien en overige evenementen. Hoogbouw op deze plek past daar zeer zeker niet en zal het hele nieuwe centrumplan uit zijn verband rukken. Het nieuwe parkeerterrein aan de Vliet kan dan dan volop worden gebruikt om te parkeren en hoeft dus niet afgesloten bij evenementen zoals de weekmarkt of beachvolleybal.
- Als er uiteindelijk nieuwe woningen zullen verrijzen op de huidige plek van het politiebureau en het Groene Kruis gebouw met daaronder het huidige winkelbestand dan profiteert iedereen optimaal van deze mooie parkeergelegenheid en dat 7 dagen per week, 24 uur per dag.

Kortom u begrijpt, er heersen grote bezwaren bij alle omwonenden van de Togtemaarschool om nieuw te gaan bouwen op een recreatief plein wat ruim 50.000 euro heeft gekost en wat tevens ten koste gaat van het uitzicht van bewoners van de Vliet en de Heemweg maar er overheersen ook twijfels bij de senioren aan de Heemweg. Het feit dat de Togtemaarschool heeft besloten niet over te stappen op een continu-rooster zal dus nog steeds de nodige overlast veroorzaken door het 2 x brengen en halen van de kinderen, maar ook het nieuwe plein zal veel kleiner zijn waardoor de school genoodzaakt zal zijn om de klassen in gedeelten te laten pauzeren op het plein, waardoor het de hele ochtend pauze zal zijn op dit plein.

Kortom u begrijpt, er heersen grote bezwaren bij alle omwonenden van de Togtemaarschool om nieuw te gaan bouwen op een récreatief plein wat ruim 50.000 euro heeft gekost en wat tevens ten koste gaat van het uitzicht van bewoners van de Vlijt en de Heemweg maar er overheersen ook twijfels bij de senioren aan de Heemweg. Het feit dat de Togtemaarschool heeft besloten niet over te stappen op een continu-rooster zal dus nog steeds de nodige overlast veroorzaken door het 2 x brengen en halen van de kinderen, maar ook het nieuwe plein zal veel kleiner zijn waardoor de school genoodzaakt zal zijn om de klassen in gedeelten te laten pauzeren op het plein, waardoor het de hele ochtend pauze zal zijn op dit plein.

Namens de commissie Bazuinslaan/De Vlijt

Tom Buikema,

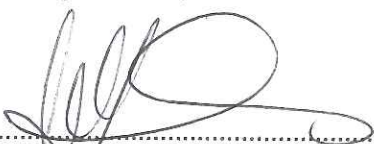

.....
8-8-2017

Rinus van Hoogenhuizen,

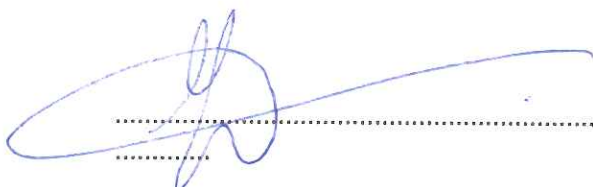

.....
8-8-2017

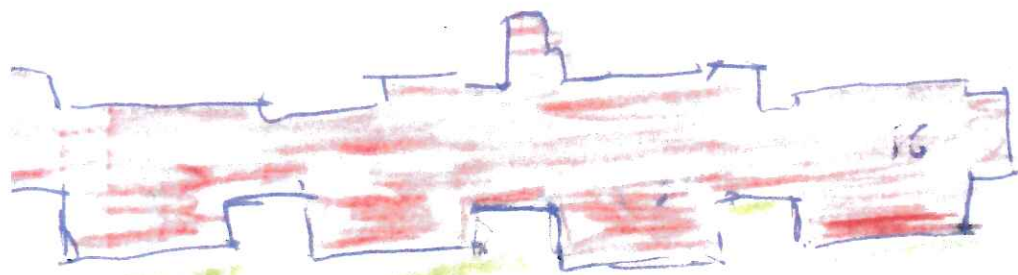
Janet Hoeksema,

.....

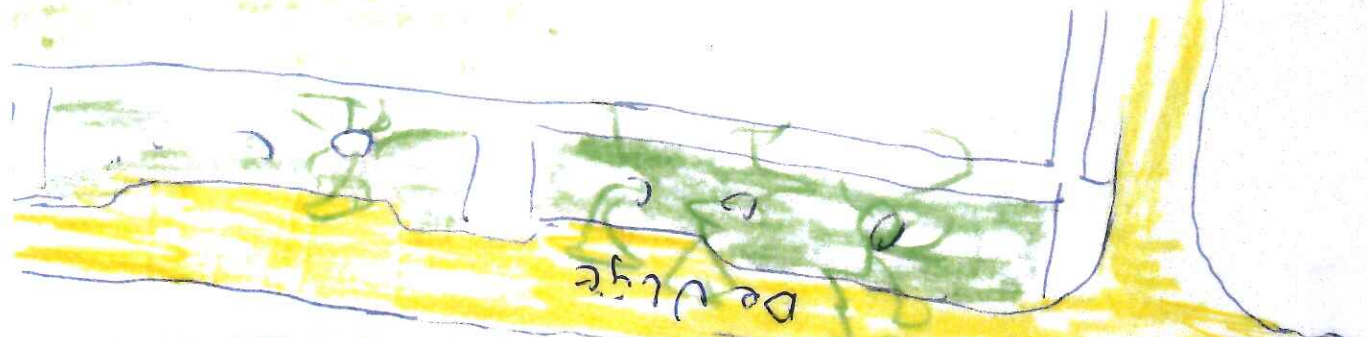

afsl. 1974



Hier tegen de
omwoning



Gemeente de
Nieuwe School



Schouwlaan

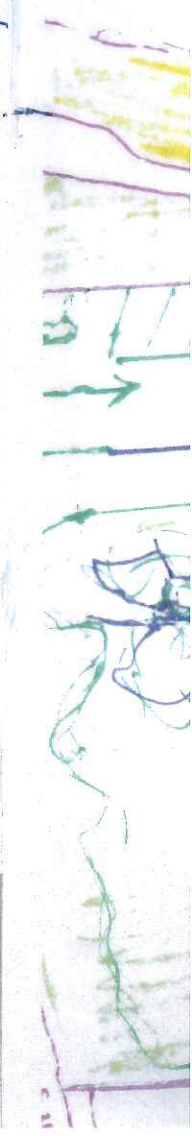

2 HOOOG

POULTERS

70%

Schoot

01

Plein



De Vliet

MARKT

EVENEMENT
PLAATS

ex dolhuyspachtijl

